

**APDL — ADMINISTRAÇÃO DOS PORTOS DO DOURO, LEIXÕES E VIANA DO CASTELO, S. A.****Edital n.º 875/2022**

*Sumário:* Atribuição de licença de utilização privativa do domínio público hídrico para exploração da fluvina do cais de Rio Mau, ao km 38,50 da via navegável do Douro, Penafiel.

A APDL — Administração dos Portos do Douro, Leixões e Viana do Castelo, S. A., no uso de competências próprias, conferidas nos termos da alínea a) do n.º 2 do artigo 3.º do Decreto-Lei n.º 335/98, de 3 novembro, e delegadas nos termos do n.º 1 do artigo 13.º da Lei n.º 58/2005, de 29 de dezembro, e para os efeitos do disposto no n.º 4 do artigo 21.º do Decreto-Lei n.º 226-A/2007, de 31 de maio, convida os interessados a apresentar proposta para atribuição de licença de utilização privativa de uma parcela do domínio público hídrico (DPH) destinada à Utilização e Exploração da Fluvina do Cais de Rio Mau, com capacidade máxima de 16 lugares de acostagem — 2 (dois) lugares de acostagem para embarcações até 9 (nove) metros e 14 (catorze) lugares de acostagem para embarcações até 6 (seis) metros de comprimento de fora a fora, localizada no Cais de Rio Mau, ao km 38,50 da Via Navegável do Douro, na margem direita do rio Douro, na freguesia de Rio Mau, concelho de Penafiel, distrito do Porto, pelo prazo máximo de 10 (dez) anos.

As condições de elaboração da proposta constam do Programa e Caderno de Encargos do procedimento concursal, os quais poderão ser obtidos junto desta Administração Portuária através de formalização de pedido para [dominial@apdl.pt](mailto:dominial@apdl.pt) ou consultados nas instalações da APDL — Via Navegável do Douro, localizadas na Av. Sacadura Cabral, Godim, 5050-071 Peso da Régua.

As propostas deverão ser apresentadas até às 17h00 do trigésimo dia útil seguinte à publicação do presente Edital no *Diário da República*.

26 de maio de 2022. — A Vogal do Conselho de Administração, *Cláudia Soutinho*.

315403562

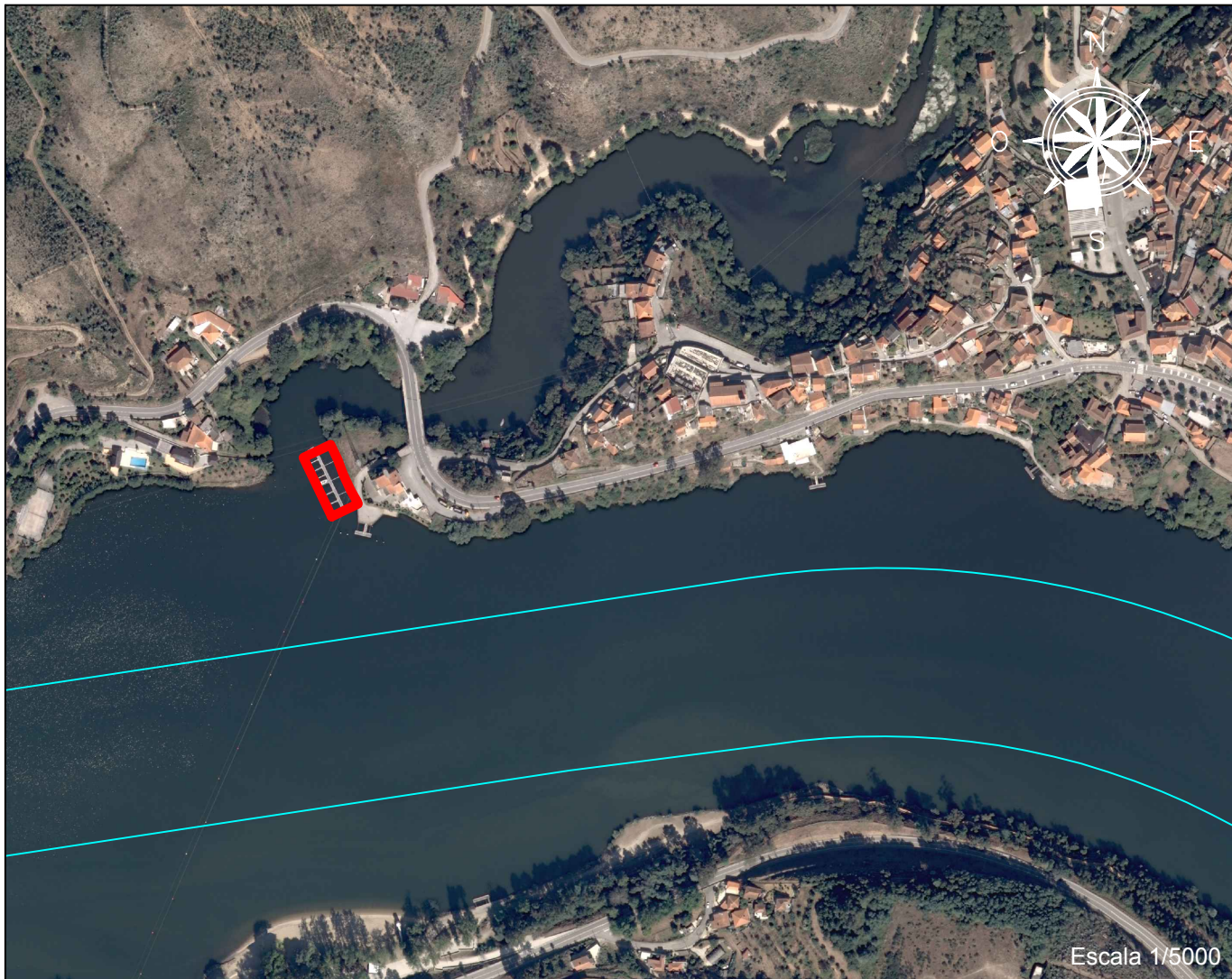

Escala 1/5000



P= -20427.27 / M = 153642.28  
Datum PT-TM06/ETRS/89

Escala 1/2000

 Parcela de DPH objeto da licença

 Canal de navegação



**APDL**

ADMINISTRAÇÃO DOS PORTOS  
DOURO • LEIXÕES • VIANA

Licenciamento de utilização de recursos hídricos

Planta de localização / implantação

LUGAR: Cais de Rio Mau  
FREGUESIA: Rio Mau  
CONCELHO: Penafiel

Atualizado em maio 2022