

# Plano de Transportes Escolares

Ano Letivo 2022/2023



## ENQUADRAMENTO

Nos termos do disposto no Decreto-Lei n.º 21/2019, de 30 de janeiro, o plano de transporte escolar é, a nível municipal, o instrumento de planeamento da oferta de serviço de transporte entre o local de residência e o local dos estabelecimentos de ensino da rede pública, frequentados pelos alunos do ensino básico e do ensino secundário.

A organização e gestão dos transportes escolares constituem competência dos Municípios desde 1984, altura em que foi publicado o Decreto-lei nº 299/84, de 5 de setembro e que, entretanto, foi revogado.

A assunção desta competência obedece a um conjunto de preceitos legais definidos em diversos diplomas legais:

- Lei nº 13/2006, de 17 de abril, alterada pela Lei 17-A/2006, de 26 de maio, pelo Decreto-Lei n.º 255/2007, de 13 de julho e pela Lei n.º 5/2013, de 22 de janeiro - Define o regime jurídico do transporte coletivo de crianças e jovens até aos 16 anos.

- Portaria n.º 138/2009, de 3 de fevereiro, alterada pela Portaria n.º 982-A/2009, de 2 de setembro, pela Portaria n.º 34-A/2012 de 1 de fevereiro, pela Portaria n.º 268-A/2012, de 31 de agosto, pela Portaria n.º 249-A/2018 de 6 de setembro e pela Portaria n.º 353/2019, de 7 de outubro. – Define as condições de atribuição do “passe4\_18@escola.tp” e os procedimentos relativos à operacionalização do sistema que lhe está associado.

- Decreto-lei nº 55/2009, de 2 de março, alterado pela Lei n.º 7-A/2016, de 30 de março. - Estabelece o regime jurídico aplicável à atribuição e ao funcionamento dos apoios no âmbito da ação social escolar.

- Lei n.º 85/2009, de 27 de agosto, alterada pela Lei 65/2015, de 3 de julho – Estabelece o regime de escolaridade obrigatória para as crianças e jovens que se encontram em idade escolar.

- Lei nº 75/2013, de 12 de setembro – Estabelece o regime jurídico das autarquias locais, aprova o estatuto das entidades intermunicipais, estabelece o regime jurídico da transferência de competências do Estado para as autarquias locais e para as entidades intermunicipais e aprova o regime jurídico do associativismo autárquico;

- Despacho n.º 8452-A/2015, de 31 de julho, alterado pelo Despacho n.º 5296/2017, de 16 de junho e pelo Despacho n.º 7255/2018, de 31 de julho. – Regula as condições de aplicação das medidas de ação social escolar, da responsabilidade do Ministério da Educação e Ciência e dos municípios, nas modalidades de apoio



alimentar, alojamento, auxílios económicos e acesso a recursos pedagógicos, destinadas às crianças da educação pré-escolar, aos alunos dos ensinos básico e secundário que frequentam escolas públicas e escolas particulares ou cooperativas em regime de contrato de associação, e escolas profissionais situadas em áreas geográficas não abrangidas pelo programa operacional capital humano (POCH).

- Decreto-Lei n.º 21/2019, de 30 de janeiro, alterado pela Lei n.º 2/2020, de 31 de março. – Concretiza a transferência de competências para os órgãos municipais e entidades intermunicipais no domínio da educação, ao abrigo dos artigos 11.º e 31.º da Lei n.º 50/2018, de 16 de agosto.

Neste enquadramento legal, foi elaborado o presente Plano de Transportes Escolares para o ano letivo 2022/2023:

## **1º**

### **Conceito**

É da competência do Município a oferta de serviço de transporte entre o local de residência e o local dos estabelecimentos de ensino da rede pública frequentados pelos alunos do Ensino Básico e Secundário.

## **2º**

### **Condições de acesso**

- 1 – O transporte escolar é assegurado gratuitamente para todos os alunos dos 2.º e 3.º ciclos do ensino básico e do ensino secundário quando residam a mais de 2 Km do estabelecimento de ensino que frequentam.
- 2 – A gratuidade referida no número anterior abrange, exclusivamente, duas viagens nos dias letivos e para os percursos que ligam o local do estabelecimento de ensino ao local de residência do aluno.
- 3 – No decorrer do ano letivo, os alunos deverão efetuar um número de viagens igual ou superior a 50% das previstas para cada mês.
- 4 - Em caso de incumprimento do referido no número anterior, o aluno será advertido através de notificação escrita.
- 5 – Em caso de nova violação à regra estabelecida no número 3 o passe será de imediato anulado.
- 6 – Excetuam-se do disposto no número 3, os casos em que os alunos se encontrem impossibilitados de utilizar o transporte, desde que devidamente comprovados.



**3º**

### **Estabelecimentos de ensino**

1 - São abrangidos pelo Plano de Transportes Escolares os seguintes Estabelecimentos de Ensino Básico e Secundário situados no Concelho de Penafiel:

- Escola Básica D. António Ferreira Gomes
- Escola Básica de Paço de Sousa
- Escola Básica de Penafiel Sudeste
- Escola Básica de Penafiel Sul
- Escola Básica e Secundária de Pinheiro
- Escola Secundária de Penafiel
- Escola Secundária Joaquim de Araújo

2 – Estes estabelecimentos de ensino têm os seguintes horários:

- a) Escola Básica D. António Ferreira Gomes  
8h25m / 13h15m – 13h30m / 18h20m
- b) Escola Básica de Paço de Sousa  
8h30m / 13h10m – 13h30m / 18h10m
- c) Escola Básica de Penafiel Sudeste  
8h00 / 13h20m – 17h15m
- d) Escola Básica de Penafiel Sul  
8h25m / 13h20m – 13h30m / 18h25m
- e) Escola Básica e Secundária de Pinheiro  
8h20m / 13h05m – 13h10m / 17h55m
- f) Escola Secundária de Penafiel  
8h25m / 13h25m – 13h30m / 18h30m
- g) Escola Secundária Joaquim de Araújo  
8h25m / 13h20m – 13h30m / 18h25m



#### **4º**

### **Divulgação**

O Município de Penafiel, em colaboração com os estabelecimentos de ensino, promoverá a divulgação atempada aos alunos das condições de candidatura a beneficiário de transportes escolares, adiante designada por candidatura.

#### **5º**

### **Processo de candidatura**

- 1 – A candidatura é formalizada através do preenchimento de um formulário on-line, no site do Município de Penafiel ou outro tipo de plataforma a disponibilizar junto dos Agrupamentos de Escolas e Escola não agrupada.
- 2 – Os alunos que necessitem de apoio na submissão do pedido on-line poderão recorrer ao Balcão Único da Câmara Municipal de Penafiel, aos Espaços do Cidadão existentes nas freguesias de Abragão, Castelões, Croca, Irivo, Paço de Sousa, Rans, Rio de Moinhos, Rio Mau e Termas de S. Vicente, às escolas sede de agrupamento e escola não agrupada.
- 3- A candidatura terá que ser acompanhada de um comprovativo de residência, nomeadamente, fatura da água, do gás ou da luz.
- 4 – Os alunos que façam a candidatura pela primeira vez e os que ingressem no 10.º ano de escolaridade terão que submeter, para além dos elementos mencionados nos n.ºs 1 e 3, uma fotografia, recente, tipo passe.
- 5- Após a submissão da candidatura o aluno receberá um documento que servirá de meio de prova até à entrega do respetivo passe.
- 6- Excetuam-se do disposto no n.º1, os casos em que haja alteração do local de entrada, alteração de estabelecimento de ensino, frequência de uma escola fora do concelho, bem como os casos em que o passe esteja partido ou danificado, com o nome ilegível ou fotografia apagada. Nestas situações, os alunos deverão dirigir-se ao Balcão Único da Câmara Municipal de Penafiel.



## **6º**

### **Prazos**

- 1 - As candidaturas deverão ser submetidas até ao dia 12 de agosto de 2022.
- 2 - Os alunos que não cumpram o estipulado no número anterior não terão o passe escolar assegurado no mês de setembro.
- 3 – Excetuam-se do disposto no número anterior situações imprevistas, desde que, devidamente fundamentadas.
- 4 – As candidaturas apresentadas ao longo do ano letivo terão efeitos no mês seguinte ao da data em que ocorreram.

## **7º**

### **Decisão**

- 1- Os serviços da Câmara Municipal de Penafiel procederão à análise das candidaturas, bem como à confirmação dos elementos de prova, fazendo chegar às escolas os respetivos passes antes do início das aulas.
- 2- As escolas deverão participar à Câmara Municipal de Penafiel as anulações de matrícula e devolver os respetivos passes escolares no início ou no decorrer do ano letivo.

## **8º**

### **Meios de transporte**

- 1 – Regra geral, o transporte escolar é assegurado através da utilização de autocarros.
- 2 - Em casos excepcionais, nomeadamente alunos que estudam em escolas de outros concelhos, poderá recorrer-se a outro tipo de transporte.



**9º**

### **Transporte de alunos para escolas fora do Concelho**

1 – Os alunos do ensino secundário que, por falta de vaga ou área de estudo, frequentem um estabelecimento de ensino de outro concelho, terão assegurado o transporte escolar gratuito.

2 – Nos casos em que os alunos referidos no número anterior frequentem escolas não servidas por transportes públicos de empresas que operem em Penafiel, o valor equivalente ao passe escolar será diretamente atribuído aos encarregados de educação ou, consoante o caso, aos alunos beneficiários, desde que, devidamente comprovado.

**10º**

### **Falsas declarações**

As falsas declarações implicarão, independentemente de participação criminal, o corte da comparticipação e o reembolso do montante correspondente ao benefício auferido.

**11º**

### **Situações Omissas**

Caberá à Câmara Municipal de Penafiel o esclarecimento de qualquer dúvida sobre a aplicação destas normas, bem como a resolução de qualquer situação omissa.



## 12º

### Alunos transportados

No presente ano letivo (2021/2022), estão a ser transportados os seguintes alunos:

ESTABELECIMENTOS DE ENSINO	N.º DE ALUNOS TRANSPORTADOS
Escola Básica D. António Ferreira Gomes	469
Escola Básica de Paço de Sousa	186
Escola Básica de Penafiel Sudeste	348
Escola Básica de Penafiel Sul	300
Escola Básica e Secundária de Pinheiro	373
Escola Secundária de Penafiel	1062
Escola Secundária Joaquim de Araújo	137
Escola Básica e Secundária de Medas	28
Escolas Básicas 1º Ciclo (Canelas, Penafiel, Lagares, Milhundos, Douro)	22
<b>TOTAL ALUNOS</b>	<b>2925</b>

## 13º

### Outros alunos transportados

- 1 – No ano letivo 2021/2022 estão a ser transportados, em transporte público, 4 alunos residentes no concelho de Penafiel que frequentam estabelecimentos de ensino noutros concelhos, cuja oferta formativa não existe no nosso município, nomeadamente, Marco de Canaveses e Amarante.
- 2 – Estão a ser transportados para a APADIMP, em carreira pública, 9 jovens com necessidades educativas especiais.





14º

**Alunos a transportar no ano letivo 2022/2023**

Previsão do número de alunos a transportar no ano letivo 2022/2023:

Escola	Local de entrada	Previsão de alunos a transportar				
		2º e 3º ciclos				
		5º	6º	7º	8º	9º
ESCOLA BÁSICA D. ANTÓNIO FERREIRA GOMES	Abragão	12	13	16	10	10
	Aldeia Abragão	1	2	0	1	0
	Bichas	1	4	3	1	0
	Boelhe	3	2	3	1	0
	Bustelo	3	3	8	1	0
	Caíde Estação	3	0	2	0	1
	Calçada	3	3	8	1	0
	Canelas	2	0	1	1	0
	Capela	0	0	2	0	0
	Carvalheiro	0	0	0	0	2
	Casais Novos	12	15	20	6	6
	Castelões	3	8	4	1	2
	Cete Estação	0	1	0	0	0
	Duas Igrejas	15	15	13	5	8
	Ermida	4	0	2	0	0
	Fontão Cima	0	1	0	0	0
	Fonte Arcada	0	0	0	0	0
	Luzim	2	4	1	2	7
	Mesão Frio	1	0	0	0	0
	Ordins	1	2	0	0	0
	Outeiro Galegos	0	1	0	0	0
	Penafiel	12	1	4	1	0
	Penafiel Estação	1	1	0	0	0
	Perafita	1	1	0	1	5
	Peroselo	2	1	1	1	1
	Ponte Abragão	0	0	0	1	0
	Portela do Monte	4	1	2	1	1
	Presas	2	3	3	2	1
	Quintela CZT	1	3	1	0	1
	Rande	4	2	1	1	0
	Rans	4	0	1	1	0
	Rans Czt	2	1	0	0	1
Ribaçais	2	3	2	3	2	
Ribeira	2	2	0	0	0	



Rio Mau	1	1	0	0	0
S. M. Recesinhos	6	7	8	3	4
S Maria Valpedre	0	0	0	1	0
Santa Marta	6	0	3	1	0
Santiago	8	6	2	0	1
Senradelas	0	1	0	0	0
Sra Rosário	0	0	0	0	0
Termas S. Vicente	0	0	1	1	1
Venda Campo	7	10	4	3	3
Ventozela	1	1	0	0	0
Vila Cova	2	10	5	2	3
<b>SUBTOTAL</b>	134	129	121	53	60
<b>TOTAL</b>	<b>497</b>				

Escola	Local de entrada	Previsão de alunos a transportar				
		2º e 3º ciclos				
		5º	6º	7º	8º	9º
ESCOLA BÁSICA PENAFIEL SUDESTE	Abraão	7	7	15	6	9
	Agrelas/Cabeça Santa	8	1	2	4	2
	Boelhe	6	14	15	22	15
	Cabeça santa Igreja	0	5	6	2	2
	Calçada	0	0	0	1	1
	Enxameia Ponte	0	0	0	0	0
	Fontão Cima	0	0	0	2	0
	Gumarães	2	2	1	1	0
	Jugueiros	0	0	2	0	0
	Luzim	4	2	7	4	0
	Miravale Luzim	1	0	0	1	0
	Peroselo	7	12	9	15	15
	Ponte Cabras	0	0	0	1	0
	Quintela CZT	1	0	0	1	0
	Ribaçais	3	2	0	4	0
	Rio Moinhos	8	9	16	12	11
	Samil	2	0	0	0	0
	Termas S. Vicente	0	0	0	4	4
	Vila Cova	0	1	0	0	0
	<b>SUBTOTAL</b>	49	55	73	80	59
<b>TOTAL</b>	<b>316</b>					



Escola	Local de entrada	Previsão de alunos a transportar				
		2º e 3º ciclos				
		5º	6º	7º	8º	9º
ESCOLA BÁSICA PAÇO SOUSA	Cabroelo	2	3	5	3	3
	Capela	17	9	8	14	4
	Escariz	3	3	3	1	1
	Fonte Arcada	10	4	6	9	12
	Lagares	10	10	8	7	4
	Mesão Frio	2	1	1	3	2
	Ordins	8	2	4	5	5
	Paço Sousa	15	0		0	0
	<b>SUBTOTAL</b>	67	32	35	42	31
<b>TOTAL</b>	<b>207</b>					

Escola	Local de entrada	Previsão de alunos a transportar			
		2º e 3º ciclos			
		5º	6º	7º	8º
ESCOLA BÁSICA PENAFIEL SUL	Bichas	7	6	9	11
	Boelhe	0	0	0	0
	Calçada	6	4	2	1
	Capela	0	1	1	2
	Carvalheiro	4	5	4	3
	Casais Novos	1	1	0	0
	Coreixas	2	0	0	0
	Duas Igrejas	1	1	0	0
	Enxameia Ponte	1	0	2	1
	Ermida	4	4	2	2
	Fonte Arcada	1	2	1	0
	Guilhufe	10	2	0	1
	Lagares	2	2	0	0
	Luzim	1	0	0	1
	Mesão Frio	2	0	1	0
	Mesaõ Frio Czt	2	0	0	0
	Ordins	4	3	7	0
	Outeiro Galegos	13	14	20	7
	Paço Sousa	3	1	0	0
	Penafiel Estação	2	1	3	2
Peroselo	0	0	1	0	



	Ponte Rio Sousa	1	0	0	0
	Rans	4	12	1	3
	Rans Czt	8	5	7	0
	Ribeira	2	4	4	1
	Rio Moinhos	1	2	1	0
	Santiago	1	0	3	1
	Sra Rosário	5	2	3	2
	Termas S Vicente	0	0	2	1
	Urrô	1	3	2	0
	Valpedre	0	1	0	0
	<b>SUBTOTAL</b>	<b>89</b>	<b>76</b>	<b>76</b>	<b>39</b>
	<b>TOTAL</b>	<b>280</b>			

Escola	Local de entrada	Previsão de alunos a transportar							
		3º ciclo					Secundário		
		5º	6º	7º	8º	9º	10º	11º	12º
ESCOLA BÁSICA E SECUNDÁRIA DO PINHEIRO	Ameixede	4	5	4	4	3	3	1	3
	Boelhe	0	0	0	0	0	1	0	0
	Calçada	15	13	8	18	12	10	10	5
	Canelas	12	10	10	11	15	8	8	4
	Cruzeiro Lampreias	2	1	1	0	0	1	0	0
	Eja	4	2	3	3	4	1	5	2
	Eja Czt	1	0	0	1	0	0	0	0
	Entre os Rios	2	0	0	0	0	1	1	1
	Gilvaia	2	0	4	1	4	0	0	1
	Jugueiros	2	3	5	7	3	1	1	3
	Mesão Frio	1	0	1	1	2	1	0	0
	Ribeira	0	1	0	0	0	0	0	1
	Rio Mau	5	10	3	2	0	1	0	0
	Rio Moinhos	0	0	1	0	0	0	0	0
	Sebolido	5	4	3	0	1	1	2	0
	St Maria Valpedre	1	1	1	1	1	1	1	2
	S Paio Portela	4	0	0	2	1	0	0	1
Termas S Vicente	1	1	1	0	0	0	0	1	
Torre EOR	1	0	1	0	0	0	0	0	



Vale Sandim	1	0	0	0	0	0	0	1
Valpedre	9	6	13	5	8	2	1	5
<b>SUBTOTAL</b>	<b>72</b>	<b>57</b>	<b>59</b>	<b>56</b>	<b>54</b>	<b>32</b>	<b>30</b>	<b>30</b>
<b>TOTAL</b>	<b>390</b>							

Escola	Local de entrada	Previsão de alunos a transportar					
		3º Ciclo			Secundário		
		7º	8º	9º	10º	11º	12º
ESCOLA SECUNDÁRIA DE PENAFIEL	Abragão	10	3	4	28	25	8
	Aldeia Abragão	1	1	0	0	1	1
	Ameixede	0	0	0	6	0	0
	Aperrela	0	0	0	2	1	0
	Barrocos	0	0	0	0	0	0
	Bichas	2	6	7	4	7	6
	Boelhe	2	1	1	18	10	8
	Bustelo	2	3	3	9	8	3
	Cabroelo	0	0	1	2	0	1
	Caíde Estação	1	0	3	3	4	3
	Calçada	3	4	1	17	14	8
	Canelas	1	0	0	9	7	6
	Capela	0	2	1	6	6	10
	Carvalhoeiro	0	3	0	3	0	1
	Casais Novos	10	11	11	15	11	6
	Castelões	2	1	4	6	3	3
	Cete Estação	0	0	0	0	0	1
	Coreixas	0	1	0	0	1	1
	Cruzeiro Lampreias	0	1	2	3	7	2
	Duas Igrejas	5	3	4	20	12	7
	Eja	0	1	0	1	0	0
	Entre os Rios	1	1	0	0	0	0
	Enxameia Ponte	0	1	0	0	1	0
	Ermida	0	1	3	6	10	5
	Escariz	0	0	0	2	2	3
	Fontão Cima	0	0	1	1	2	2
	Fonte Arcada	0	2	2	9	9	11
	Guilhufe	2	0	1	3	3	5
	Lagares	2	3	0	9	8	7
	Luzim	3	0	0	11	5	5
	Mesão Frio	1	2	0	5	0	2
	Ordins	0	1	2	5	10	4
Outeiro Galegos	0	1	5	7	5	4	



Paço Sousa	4	5	3	12	11	18
Penafiel	4	2	6	3	9	3
Penafiel Estação	0	1	1	1	2	0
Perafita	1	0	1	2	0	0
Peroselo	1	1	2	10	13	6
Portela do Monte	1	0	0	0	2	1
Presa	3	0	1	4	1	0
Quintela	2	0	1	5	1	0
Rande	0	0	2	2	1	0
Rans	2	2	6	2	4	2
Rans Czt	0	0	4	0	3	2
Ribeira	3	4	2	2	6	6
Rio Mau	0	0	0	0	2	0
Rio Moinhos	2	3	2	8	14	8
S. António	0	0	0	0	4	1
S. M. Recesinhos	3	2	2	4	1	1
S Maria Valpedre	0	0	0	2	4	0
S. Paio Portela	0	0	0	0	2	1
Santa Marta	2	0	0	3	0	3
Santiago	3	5	6	7	6	5
Senradelas	3	1	1	4	2	1
Sra. Monte	0	0	0	0	1	2
Sra Rosário	0	0	0	3	2	1
Termas S. Vicente	2	0	0	5	22	5
Torre EOR	0	0	0	2	3	1
Urrô	0	1	0	1	1	1
Valpedre	0	0	2	4	1	1
Venda Campo	3	4	8	18	8	3
Ventozela	0	0	0	0	1	0
Vila Cova	2	0	2	6	3	2
<b>SUBTOTAL</b>	89	84	108	320	302	197
<b>TOTAL</b>	<b>1100</b>					



Escola	Local de entrada	Previsão de alunos a transportar			
		3º ciclo		Secundário	
		9º	10º	11º	12º
ESCOLA SECUNDÁRIA JOAQUIM ARAÚJO	Abragão	0	4	0	0
	Ameixede	0	0	0	1
	Bichas	4	0	1	0
	Boelhe	1	6	0	0
	Cabroelo	0	1	0	0
	Calçada	3	3	1	2
	Capela	5	3	0	0
	Carvalheiro	6	3	3	8
	Coreixas	0	1	0	0
	Cruzeiro Lampreias	0	0	1	0
	Duas Igrejas	1	0	0	0
	Enxameia Ponte	4	1	1	0
	Ermida	5	2	2	2
	Escariz	0	1	0	0
	Fonte Arcada	0	4	1	2
	Guilhufe	1	2	0	0
	Lagares	6	2	1	0
	Luzim	0	3	1	0
	Mesão Frio	6	1	1	0
	Milhundos	0	1	0	0
	Ordins	3	2	1	0
	Outeiro Galegos	14	5	4	4
	Paço Sousa	0	2	1	3
	Penafiel Estação	1	1	1	2
	Peroselo	0	4	1	1
	Rans	5	2	2	1
	Rans Czt	3	3	5	1
	Ribeira	6	2	0	0
	Rio Moinhos	0	4	1	0
	S Maria Valpedre	0	2	0	1
	Santiago	1	0	2	3
	Sra Monte	0	1	0	0
	Sra Rosário	3	2	2	4
St António	0	1	0	0	
Termas S Vicente	3	1	1	0	
Torre EOR	0	0	0	1	
Urrô	1	1	0	0	
Valpedre	1	1	1	1	
<b>SUBTOTAL</b>		<b>83</b>	<b>72</b>	<b>35</b>	<b>37</b>



Escola	Local de entrada	Nº de alunos a transportar		
		Secundário		
		10º	11º	12º
Agrupamento Escolas À Beira Douro	Rio Mau	8	11	6
	Sebolido	2	10	2
	<b>SUBTOTAL</b>	10	21	8
	<b>TOTAL</b>	<b>39</b>		

Escola	Local de entrada	Nº de alunos a transportar			
		1º ciclo			
		1º	2º	3º	4º
Escola Básica de Canelas	Canelas	2	2	3	1
Escola Básica de Lagares	Lagares	2	2	2	3
Escola Básica de Penafiel	Senradelas	1	1	1	0
	Guilhufe	0	1	1	1
	Bustelo	0	1	1	0
	Casais Novos	0	0	1	1
	Luzim	0	0	1	0
Escola Básica de Milhundos	Luzim	1	1	0	1
Escola Básica de Rio Mau	Sebolido	2	2	1	1
<b>SUBTOTAL</b>		8	10	11	8
<b>TOTAL</b>		<b>37</b>			

Estabelecimentos de ensino	Previsão de alunos a transportar 2022/2023
Escola Secundária de Penafiel	1 100
Escola Secundária Joaquim Araújo	227
Escola Básica D. António Ferreira Gomes	497
Escola Básica Penafiel Sul	280
Escola Básica Penafiel Sudeste	316
Escola Básica e Secundária de Pinheiro	390
Escola Básica Paço de Sousa	207
Escola Básica e Secundária de Medas	39
Escolas Básicas 1º ciclo	37
<b>TOTAL</b>	<b>3 093</b>





15º

### Alunos a transportar e encargos no ano letivo 2022/2023

Previsão do número de alunos a transportar e respetivos encargos no ano letivo 2022/2023 (tendo por base o custo atual do passe escolar)

Escola	Local de entrada	PREVISÃO DE CUSTOS					
		Nº alunos menores de 12 anos	Custo mensal - menores de 12 anos	Nº alunos maiores de 12 anos	Custo mensal - maiores de 12 anos	Custo total mensal	Custo anual
ESCOLA BÁSICA D. ANTÓNIO FERREIRA GOMES	Abragão	25	1 225,00 €	36	2 251,80 €	3 476,80 €	31 291,20 €
	Aldeia Abragão	3	156,00 €	1	62,55 €	218,55 €	1 966,95 €
	Bichas	5	235,00 €	4	202,60 €	437,60 €	3 938,40 €
	Boelhe	5	190,00 €	4	160,40 €	350,40 €	3 153,60 €
	Bustelo	6	354,00 €	9	655,65 €	1 009,65 €	9 086,85 €
	Caíde Estação	3	114,00 €	3	120,30 €	234,30 €	2 108,70 €
	Calçada	6	264,00 €	9	594,00 €	858,00 €	7 722,00 €
	Canelas	2	76,00 €	2	80,20 €	156,20 €	1 405,80 €
	Carvalheiro	0	0,00 €	2	101,30 €	101,30 €	911,70 €
	Casais Novos	27	1 026,00 €	32	1 283,20 €	2 309,20 €	20 782,80 €
	Castelões	11	517,00 €	7	354,55 €	871,55 €	7 843,95 €
	Cete Estação	1	21,00 €	0	0,00 €	21,00 €	189,00 €
	Duas Igrejas	30	1 140,00 €	26	1 042,60 €	2 182,60 €	19 643,40 €
	Ermida	4	180,00 €	2	101,30 €	281,30 €	2 531,70 €
	Fontão Cima	1	45,00 €	0	0,00 €	45,00 €	405,00 €
	Luzim	6	312,00 €	10	625,50 €	937,50 €	8 437,50 €
	Mesão Frio	1	45,00 €	0	0,00 €	45,00 €	405,00 €
	Ordins	3	63,00 €	0	0,00 €	63,00 €	567,00 €
	Outeiro Galegos	1	47,00 €	0	0,00 €	47,00 €	423,00 €
	Penafiel	13	495,30 €	5	200,50 €	695,80 €	6 262,20 €
	Penafiel Estação	2	90,00 €	0	0,00 €	90,00 €	810,00 €
	Perafita	2	42,00 €	6	168,60 €	210,60 €	1 895,40 €
	Peroselo	3	63,00 €	3	84,30 €	147,30 €	1 325,70 €
	Ponte Abragão	0	0,00 €	1	40,10 €	40,10 €	360,90 €
	Portela do Monte	5	190,00 €	4	160,40 €	350,40 €	3 153,60 €
	Presa	5	245,00 €	6	375,30 €	620,30 €	5 582,70 €
	Quintela CZT	4	152,40 €	2	80,20 €	232,60 €	2 093,40 €
	Rande	6	126,00 €	2	56,20 €	182,20 €	1 639,80 €
	Rans	4	180,00 €	2	101,30 €	281,30 €	2 531,70 €
	Rans Czt	3	114,00 €	1	40,10 €	154,10 €	1 386,90 €
	Ribaçais	5	225,00 €	7	354,55 €	579,55 €	5 215,95 €
Ribeira	4	196,00 €	0	0,00 €	196,00 €	1 764,00 €	
Rio Mau	2	158,40 €	0	0,00 €	158,40 €	1 425,60 €	
S. M. Recesinhos	13	936,00 €	15	1 080,00 €	2 016,00 €	18 144,00 €	



S Maria Valpedre	0	0,00 €	1	62,55 €	62,55 €	562,95 €
Santa Marta	6	282,00 €	4	202,60 €	484,60 €	4 361,40 €
Santiago	14	658,00 €	3	151,95 €	809,95 €	7 289,55 €
Senradelas	1	38,10 €	0	0,00 €	38,10 €	342,90 €
Termas S. Vicente	0	0,00 €	3	151,95 €	151,95 €	1 367,55 €
Venda Campo	17	799,00 €	10	506,50 €	1 305,50 €	11 749,50 €
Ventozela	2	90,00 €	0	0,00 €	90,00 €	810,00 €
Vila Cova	12	540,00 €	10	506,50 €	1 046,50 €	9 418,50 €
<b>TOTAL</b>	<b>263</b>	<b>11 630,20 €</b>	<b>234</b>	<b>11 852,10 €</b>	<b>23 756,45 €</b>	<b>213 808,05 €</b>

Escola	Local de entrada	PREVISÃO DE CUSTOS					
		Nº alunos menores de 12 anos	Custo mensal - menores de 12 anos	Nº alunos maiores de 12 anos	Custo mensal - maiores de 12 anos	Custo total mensal	Custo anual
ESCOLA BÁSICA PENAFIEL SUDESTE	Abração	14	728,00 €	30	1 876,50 €	2 604,50 €	23 440,50 €
	Agrelos/Cabeça Santa	9	342,00 €	8	320,80 €	662,80 €	5 965,20 €
	Boelhe	20	760,00 €	52	2 085,20 €	2 845,20 €	25 606,80 €
	Cabeça santa Igreja	5	190,00 €	10	401,00 €	591,00 €	5 319,00 €
	Calçada	0	0,00 €	2	80,20 €	80,20 €	721,80 €
	Fontão Cima	0	0,00 €	2	56,20 €	56,20 €	505,80 €
	Gumarães	4	188,00 €	2	101,30 €	289,30 €	2 603,70 €
	Jugueiros	0	0,00 €	2	80,20 €	80,20 €	721,80 €
	Luzim	6	228,00 €	11	473,00 €	701,00 €	6 309,00 €
	Miravale Luzim	1	38,00 €	1	40,10 €	78,10 €	702,90 €
	Peroselo	19	533,90 €	39	1 131,00 €	1 664,90 €	14 984,10 €
	Ponte Cabras	0	0,00 €	1	40,10 €	40,10 €	360,90 €
	Quintela CZT	1	47,00 €	1	50,65 €	97,65 €	878,85 €
	Ribaçais	5	245,00 €	4	250,20 €	495,20 €	4 456,80 €
	Rio Moinhos	17	357,00 €	39	1 095,90 €	1 452,90 €	13 076,10 €
	Samil	2	104,00 €	0	0,00 €	104,00 €	936,00 €
	Termas S. Vicente	0	0,00 €	8	224,80 €	224,80 €	2 023,20 €
	Vila Cova	1	45,00 €	0	0,00 €	45,00 €	405,00 €
<b>TOTAL</b>		<b>104</b>	<b>3 805,90 €</b>	<b>212</b>	<b>8 307,15 €</b>	<b>12 113,05 €</b>	<b>109 017,45 €</b>



Escola	Local de entrada	PREVISÃO DE CUSTOS					
		Nº alunos menores de 12 anos	Custo mensal - menores de 12 anos	Nº alunos maiores de 12 anos	Custo mensal - maiores de 12 anos	Custo total mensal	Custo anual
ESCOLA BÁSICA PAÇO SOUSA	Cabroelo	5	260,00 €	11	688,05 €	948,05 €	8 532,45 €
	Capela	26	1 274,00 €	26	1 626,30 €	2 900,30 €	26 102,70 €
	Escariz	6	258,00 €	5	200,50 €	458,50 €	4 126,50 €
	Fonte Arcada	14	532,00 €	27	1 082,70 €	1 614,70 €	14 532,30 €
	Lagares	20	900,00 €	19	962,35 €	1 862,35 €	16 761,15 €
	Mesão Frio	3	147,00 €	6	375,30 €	522,30 €	4 700,70 €
	Ordins	10	470,00 €	14	709,10 €	1 179,10 €	10 611,90 €
	Paço Sousa	15	705,00 €	0	0,00 €	705,00 €	6 345,00 €
	<b>TOTAL</b>	<b>99</b>	<b>4 546,00 €</b>	<b>108</b>	<b>5 644,30 €</b>	<b>10 190,30 €</b>	<b>91 712,70 €</b>

Escola	Local de entrada	PREVISÃO DE CUSTOS					
		Nº alunos menores de 12 anos	Custo mensal - menores de 12 anos	Nº alunos maiores de 12 anos	Custo mensal - maiores de 12 anos	Custo total mensal	Custo anual
ESCOLA BÁSICA PENAFIEL SUL	Bichas	13	494,00 €	20	802,00 €	1 296,00 €	11 664,00 €
	Boelhe	0	0,00 €	0	0,00 €	0,00 €	0,00 €
	Calçada	10	380,00 €	3	120,30 €	500,30 €	4 502,70 €
	Capela	1	56,00 €	3	218,55 €	274,55 €	2 470,95 €
	Carvalheiro	9	342,00 €	7	280,70 €	622,70 €	5 604,30 €
	Casais Novos	2	78,00 €	0	0,00 €	78,00 €	702,00 €
	Coreixas	2	42,00 €	0	0,00 €	42,00 €	378,00 €
	Duas Igrejas	2	76,00 €	0	0,00 €	76,00 €	684,00 €
	Enxameia Ponte	1	21,00 €	3	54,30 €	75,30 €	677,70 €
	Ermida	8	304,00 €	4	160,40 €	464,40 €	4 179,60 €
	Fonte Arcada	3	135,00 €	1	45,00 €	180,00 €	1 620,00 €
	Guilhufe	12	252,00 €	1	28,10 €	280,10 €	2 520,90 €
	Lagares	4	188,00 €	0	0,00 €	188,00 €	1 692,00 €
	Luzim	1	45,00 €	1	45,00 €	90,00 €	810,00 €
	Mesão Frio	2	76,00 €	1	40,10 €	116,10 €	1 044,90 €
	Mesaõ Frio Czt	2	76,00 €	0	0,00 €	76,00 €	684,00 €
	Ordins	7	315,00 €	7	354,55 €	669,55 €	6 025,95 €
	Outeiro Galegos	27	567,00 €	27	758,70 €	1 325,70 €	11 931,30 €
	Paço Sousa	4	152,00 €	0	0,00 €	152,00 €	1 368,00 €



Penafiel Estação	3	114,00 €	5	200,50 €	314,50 €	2 830,50 €
Peroselo	0	0,00 €	1	40,10 €	40,10 €	360,90 €
Ponte Rio Sousa	1	38,00 €	0	0,00 €	38,00 €	342,00 €
Rans	16	336,00 €	4	112,40 €	448,40 €	4 035,60 €
Rans Czt	13	494,00 €	7	280,70 €	774,70 €	6 972,30 €
Ribeira	6	126,00 €	5	140,50 €	266,50 €	2 398,50 €
Rio Moinhos	3	147,00 €	1	19,00 €	166,00 €	1 494,00 €
Santiago	1	38,00 €	4	160,40 €	198,40 €	1 785,60 €
Sra Rosário	7	266,00 €	5	200,50 €	466,50 €	4 198,50 €
Termas S Vicente	0	0,00 €	3	151,95 €	151,95 €	1 367,55 €
Urrô	4	180,00 €	2	101,30 €	281,30 €	2 531,70 €
Valpedre	1	38,00 €	0	0,00 €	38,00 €	342,00 €
<b>TOTAL</b>	<b>165</b>	<b>5 376,00 €</b>	<b>115</b>	<b>4 315,05 €</b>	<b>9 691,05 €</b>	<b>87 219,45 €</b>

Escola	Local de entrada	PREVISÃO DE CUSTOS					
		Nº alunos menores de 12 anos	Custo mensal - menores de 12 anos	Nº alunos maiores de 12 anos	Custo mensal - maiores de 12 anos	Custo total mensal	Custo anual
ESCOLA BÁSICA E SECUNDÁRIA DO PINHEIRO	Ameixede	9	342,00 €	18	721,80 €	1 063,80 €	9 574,20 €
	Boelhe	0	0,00 €	1	50,65 €	50,65 €	455,85 €
	Calçada	28	588,00 €	63	1 770,30 €	2 358,30 €	21 224,70 €
	Canelas	22	836,00 €	56	2 408,00 €	3 244,00 €	29 196,00 €
	Cruzeiro Lampreias	3	114,00 €	2	80,20 €	194,20 €	1 747,80 €
	Eja	6	228,00 €	18	774,00 €	1 002,00 €	9 018,00 €
	Eja Czt	1	38,00 €	1	40,10 €	78,10 €	702,90 €
	Entre os Rios	2	76,00 €	3	129,00 €	205,00 €	1 845,00 €
	Gilvaia	2	56,20 €	10	290,00 €	346,20 €	3 115,80 €
	Jugueiros	5	190,00 €	20	802,00 €	992,00 €	8 928,00 €
	Mesão Frio	1	38,00 €	5	200,50 €	238,50 €	2 146,50 €
	Ribeira	1	38,00 €	1	40,10 €	78,10 €	702,90 €
	Rio Mau	15	780,00 €	6	375,30 €	1 155,30 €	10 397,70 €
	Rio Moinhos	0	0,00 €	1	40,10 €	40,10 €	360,90 €
	Sebolido	9	423,00 €	7	354,55 €	777,55 €	6 997,95 €
	St Maria Valpedre	2	56,20 €	7	203,00 €	259,20 €	2 332,80 €
	S Paio Portela	4	84,00 €	4	112,40 €	196,40 €	1 767,60 €
Termas S Vicente	2	42,00 €	2	84,00 €	126,00 €	1 134,00 €	



Torre EOR	1	38,00 €	1	40,10 €	78,10 €	702,90 €
Vale Sandim	1	47,00 €	1	50,65 €	97,65 €	878,85 €
Valpedre	15	315,00 €	34	955,40 €	1 270,40 €	11 433,60 €
<b>TOTAL</b>	<b>129</b>	<b>4 329,40 €</b>	<b>261</b>	<b>9 522,15 €</b>	<b>13 851,55 €</b>	<b>124 663,95 €</b>

Escola	Local de entrada	PREVISÃO DE CUSTOS		
		Nº alunos maiores de 12 anos	Custo mensal	Custo anual
ESCOLA SECUNDÁRIA DE PENAFIEL	Abragão	78	4 878,90 €	43 910,10 €
	Aldeia Abragão	4	250,20 €	2 251,80 €
	Ameixede	6	375,30 €	3 377,70 €
	Aperrela	3	84,30 €	758,70 €
	Barrocos	0	0,00 €	0,00 €
	Bichas	32	1 283,20 €	11 548,80 €
	Boelhe	40	2 914,00 €	26 226,00 €
	Bustelo	28	1 122,80 €	10 105,20 €
	Cabroelo	4	333,40 €	3 000,60 €
	Caíde Estação	14	924,00 €	8 316,00 €
	Calçada	47	1 884,70 €	16 962,30 €
	Canelas	23	1 917,05 €	17 253,45 €
	Capela	25	1 821,25 €	16 391,25 €
	Carvalheiro	7	354,55 €	3 190,95 €
	Casais Novos	64	2 566,40 €	23 097,60 €
	Castelões	19	962,35 €	8 661,15 €
	Cete Estação	1	50,65 €	455,85 €
	Coreixas	3	120,30 €	1 082,70 €
	Cruzeiro Lampreias	15	938,25 €	8 444,25 €
	Duas Igrejas	51	1 433,10 €	12 897,90 €
	Eja	2	166,70 €	1 500,30 €
	Entre os Rios	2	188,80 €	1 699,20 €
	Enxameia Ponte	2	80,20 €	721,80 €
	Ermida	25	1 266,25 €	11 396,25 €
	Escariz	7	437,85 €	3 940,65 €
	Fontão Cima	6	303,90 €	2 735,10 €
	Fonte Arcada	33	2 064,15 €	18 577,35 €
	Guilhufe	14	561,40 €	5 052,60 €
	Lagares	29	1 813,95 €	16 325,55 €
	Luzim	24	1 501,20 €	13 510,80 €
	Mesão Frio	10	506,50 €	4 558,50 €
	Ordins	22	1 114,30 €	10 028,70 €
Outeiro Galegos	22	882,20 €	7 939,80 €	
Paço Sousa	53	2 684,45 €	24 160,05 €	
Penafiel	27	758,70 €	6 828,30 €	



Penafiel Estação	5	140,50 €	1 264,50 €
Perafita	4	160,40 €	1 443,60 €
Peroselo	33	1 323,30 €	11 909,70 €
Portela do Monte	4	160,40 €	1 443,60 €
Presa	9	252,90 €	2 276,10 €
Quintela	9	455,85 €	4 102,65 €
Rande	5	200,50 €	1 804,50 €
Rans	18	721,80 €	6 496,20 €
Rans Czt	9	455,85 €	4 102,65 €
Ribeira	23	922,30 €	8 300,70 €
Rio Mau	2	146,50 €	1 318,50 €
Rio Moinhos	37	2 314,35 €	20 829,15 €
S. António	5	312,75 €	2 814,75 €
S. M. Recesinhos	13	658,45 €	5 926,05 €
S. Maria Valpedre	6	303,90 €	2 735,10 €
S. Paio Portela	3	187,65 €	1 688,85 €
Santa Marta	8	224,80 €	2 023,20 €
Santiago	32	1 283,20 €	11 548,80 €
Senradelas	12	337,20 €	3 034,80 €
Sra. Monte	3	84,30 €	758,70 €
Sra Rosário	6	303,90 €	2 735,10 €
Termas S. Vicente	34	1 722,10 €	15 498,90 €
Torre EOR	6	375,30 €	3 377,70 €
Urrô	4	160,40 €	1 443,60 €
Valpedre	8	405,20 €	3 646,80 €
Venda Campo	44	2 228,60 €	20 057,40 €
Ventozela	1	50,65 €	455,85 €
Vila Cova	15	759,75 €	6 837,75 €
<b>TOTAL</b>	<b>1100</b>	<b>55 010,40 €</b>	<b>496 782,45 €</b>

Escola	Local de entrada	PREVISÃO DE CUSTOS		
		Nº alunos maiores de 12 anos	Custo mensal	Custo anual
ESCOLA SECUNDÁRIA JOAQUIM ARAÚJO	Abração	4	250,20 €	2 251,80 €
	Ameixede	1	50,65 €	455,85 €
	Bichas	5	200,50 €	1 804,50 €
	Boelhe	7	509,95 €	4 589,55 €
	Cabroelo	1	83,35 €	750,15 €
	Calçada	9	360,90 €	3 248,10 €
	Capela	8	582,80 €	5 245,20 €
	Carvalheiro	20	802,00 €	7 218,00 €
	Coreixas	1	28,10 €	252,90 €
	Cruzeiro Lampreias	1	50,65 €	455,85 €
	Duas Igrejas	1	40,10 €	360,90 €



Enxameia Ponte	6	168,60 €	1 517,40 €
Ermida	11	441,10 €	3 969,90 €
Escariz	1	40,10 €	360,90 €
Fonte Arcada	7	354,55 €	3 190,95 €
Guilhufe	3	84,30 €	758,70 €
Lagares	9	455,85 €	4 102,65 €
Luzim	4	202,60 €	1 823,40 €
Mesão Frio	8	320,80 €	2 887,20 €
Milhundos	1	28,10 €	252,90 €
Ordins	6	303,90 €	2 735,10 €
Outeiro Galegos	27	758,70 €	6 828,30 €
Paço Sousa	6	240,60 €	2 165,40 €
Penafiel Estação	5	200,50 €	1 804,50 €
Peroselo	6	240,60 €	2 165,40 €
Rans	10	281,00 €	2 529,00 €
Rans Czt	12	481,20 €	4 330,80 €
Ribeira	8	224,80 €	2 023,20 €
Rio Moinhos	5	312,75 €	2 814,75 €
S Maria Valpedre	3	120,30 €	1 082,70 €
Santiago	6	240,60 €	2 165,40 €
Sra Monte	1	40,10 €	360,90 €
Sra Rosário	11	441,10 €	3 969,90 €
St António	1	50,65 €	455,85 €
Termas S Vicente	5	253,25 €	2 279,25 €
Torre EOR	1	50,65 €	455,85 €
Urrô	2	80,20 €	721,80 €
Valpedre	4	160,40 €	1 443,60 €
<b>TOTAL</b>	<b>227</b>	<b>9 536,50 €</b>	<b>85 828,50 €</b>

Escola	Local de entrada	PREVISÃO DE CUSTOS		
		Nº alunos menores de 12 anos	Custo mensal	Custo anual
Escola Básica de Canelas	Canelas	8	232,00 €	2 088,00 €
Escola Básica de Lagares	Lagares	9	261,00 €	2 349,00 €
Escola Básica de Penafiel	Senradelas	3	87,00 €	783,00 €
	Guilhufe	3	63,00 €	567,00 €
	Bustelo	2	86,00 €	774,00 €
	Casais Novos	2	86,00 €	774,00 €
	Luzim	1	52,00 €	468,00 €
Escola Básica de Milhundos	Luzim	3	156,00 €	1 404,00 €
Escola Básica de Rio Mau	Sebolido	6	168,30 €	1 514,70 €
<b>TOTAL</b>		<b>37</b>	<b>1 191,30 €</b>	<b>10 721,70 €</b>



Escola	Local de entrada	PREVISÃO DE CUSTOS		
		Nº alunos maiores de 12 anos	Custo mensal - maiores de 12 anos	Custo anual
Agrupamento Escolas À Beira Douro	Rio Mau	25	1 562,50 €	14 062,50 €
	Sebolido	14	875,00 €	7 875,00 €
	<b>TOTAL</b>	<b>39</b>	<b>2 437,50 €</b>	<b>21 937,50 €</b>

Estabelecimentos de ensino	Previsão anual de custos 2022/2023 (tendo por base o custo atual do passe escolar)
Escola Secundária de Penafiel	496 782,45 €
Escola Secundária Joaquim Araújo	85 828,50 €
Escola Básica D. António Ferreira Gomes	213 808,05 €
Escola Básica Penafiel Sul	87 219,45 €
Escola Básica Penafiel Sudeste	109 017,45 €
Escola Básica e Secundária de Pinheiro	124 663,95 €
Escola Básica Paço de Sousa	91 712,70 €
Escola Básica e Secundária de Medas	21 937,50 €
Escolas Básicas 1º ciclo	10 721,70 €
<b>TOTAL</b>	<b>1 241 691,75 €</b>





**16º**

### **Circuitos Especiais**

#### **Circuito Especial de Eja para a Escola Básica da Portela**

No presente ano letivo, o circuito é efetuado pela empresa de transportes Valpibus, em viatura da empresa, composto por 2 percursos:

- 1º Percurso – Manhã (em direção à Escola Básica da Portela) – partida às 08:35h de Eja (Inatel), passando depois por Eja, Santa Luzia e chegada à Escola Básica da Portela às 08:50h.
- 2º Percurso – Tarde (regresso a casa) – partida às 16:30h da Escola Básica da Portela, passando depois por Santa Luzia, Eja e chegada a Eja (Inatel) às 17:00h.

Alunos transportados e previsão de custos no ano letivo 2021/2022:

<b>Estabelecimento de ensino</b>	<b>Média de alunos transportados/dia</b>	<b>Valor diário do aluguer</b>	<b>Valor mensal do aluguer</b>	<b>Valor anual do aluguer</b>
<b>Escola Básica da Portela</b>	17	60 €	1 320 €	<b>13 200 €</b>

Previsão de alunos a transportar e previsão de custos no ano letivo 2022/2023 (tendo por base o custo atual do aluguer)

<b>Estabelecimento de ensino</b>	<b>Média de alunos transportados/dia</b>	<b>Valor diário do aluguer</b>	<b>Valor mensal do aluguer</b>	<b>Valor anual do aluguer</b>
<b>Escola Básica da Portela</b>	20	60€	1 320 €	<b>13 200 €</b>



### **Circuito Especial para a Escola Básica de Paço de Sousa**

No presente ano letivo, o circuito é efetuado pela empresa de transportes Valpibus, em viatura da empresa, composto por 5 percursos:

- 1º Percurso – Manhã – partida às 07:30h de Vales, passando depois por Bairros, Cavadas, centro de Paço de Sousa e chegada à Escola Básica de Paço de Sousa às 08:00.
- 2º Percurso – Almoço – partida às 13:00h de Vales, passando depois por Bairros, Cavadas, centro de Paço de Sousa e chegada à Escola Básica de Paço de Sousa às 13:15h.
- 3º Percurso – Almoço - partida da Escola Básica de Paço de Sousa às 13:17h, passando depois por Bairros, Cavadas, centro de Paço de Sousa e chegada a Vales às 13:55h.
- 4º Percurso – Tarde - partida da Escola Básica de Paço de Sousa às 17:15h, passando depois por Bairros, Cavadas, centro de Paço de Sousa e chegada a Vales às 18:00h.
- 5º Percurso – Tarde - partida da Escola Básica de Paço de Sousa às 18:10h, passando depois por Bairros, Cavadas, centro de Paço de Sousa e chegada a Vales às 18:50h.

Alunos transportados e previsão de custos no ano letivo 2021/2022:

<b>Estabelecimento de ensino</b>	<b>Média de alunos transportados/dia</b>	<b>Valor diário do aluguer</b>	<b>Valor mensal do aluguer</b>	<b>Valor anual do aluguer</b>
<b>Escola Básica de Paço de Sousa</b>	49	190,80 €	4 198 €	<b>41 976 €</b>

Previsão de alunos a transportar e previsão de custos no ano letivo 2022/2023 (tendo por base o custo atual do aluguer)

<b>Estabelecimento de ensino</b>	<b>Média de alunos transportados/dia</b>	<b>Valor diário do aluguer</b>	<b>Valor mensal do aluguer</b>	<b>Valor anual do aluguer</b>
<b>Escola Básica de Paço de Sousa</b>	49	190,80 €	4 198 €	<b>41 976 €</b>



**Circuito Especial da Escola Secundária de Penafiel e  
Escola Básica e Secundária do Pinheiro para Rio Mau**

No presente ano letivo, o circuito é efetuado pela empresa de transportes Transdev Douro, SA., em viatura da empresa, composto por 1 percurso:

- Período de almoço (em direção a Rio Mau) – partida às 13:40h da Escola Secundária de Penafiel, passando às 14h00 na Escola Básica e Secundária de Pinheiro e chegada a Rio Mau às 14:20h.

**Alunos transportados e previsão de custos no ano letivo 2021/2022:**

Estabelecimento de ensino	Média de alunos transportados/dia	Valor diário do aluguer	Valor mensal do aluguer	Valor anual do aluguer
Escola Secundária de Penafiel	35	51,43 €	1 131 €	<b>10 183 €</b>
Escola Básica e Secundária de Pinheiro				

Previsão de alunos a transportar e previsão de custos no ano letivo 2022/2023 (tendo por base o custo atual do aluguer)

Estabelecimento de ensino	Média de alunos transportados/dia	Valor diário do aluguer	Valor mensal do aluguer	Valor anual do aluguer
Escola Secundária de Penafiel	40	51,43 €	1 131 €	<b>10 183 €</b>
Escola Básica e Secundária de Pinheiro				



**Previsão anual de encargos dos circuitos especiais (tenho por base o custo atual do aluguer)**

<b>Circuito</b>	<b>Previsão anual de custos 2022/2023</b>
Eja para a Escola Básica da Portela	15 400,00 €
Escola Básica de Paço de Sousa	44 000,00 €
Escola Secundária e Escola Básica e Secundária do Pinheiro para Rio Mau	13 860,00 €
<b>TOTAL</b>	<b>73 260,00 €</b>

**17º**

**(Anexos)**

Documentos anexos a que alude o artigo 19.º do Decreto-Lei n.º 21/2019 de 30 de janeiro, nomeadamente as alíneas a), b), c), d) e e).



## Anexo 1

### Área do concelho de Penafiel

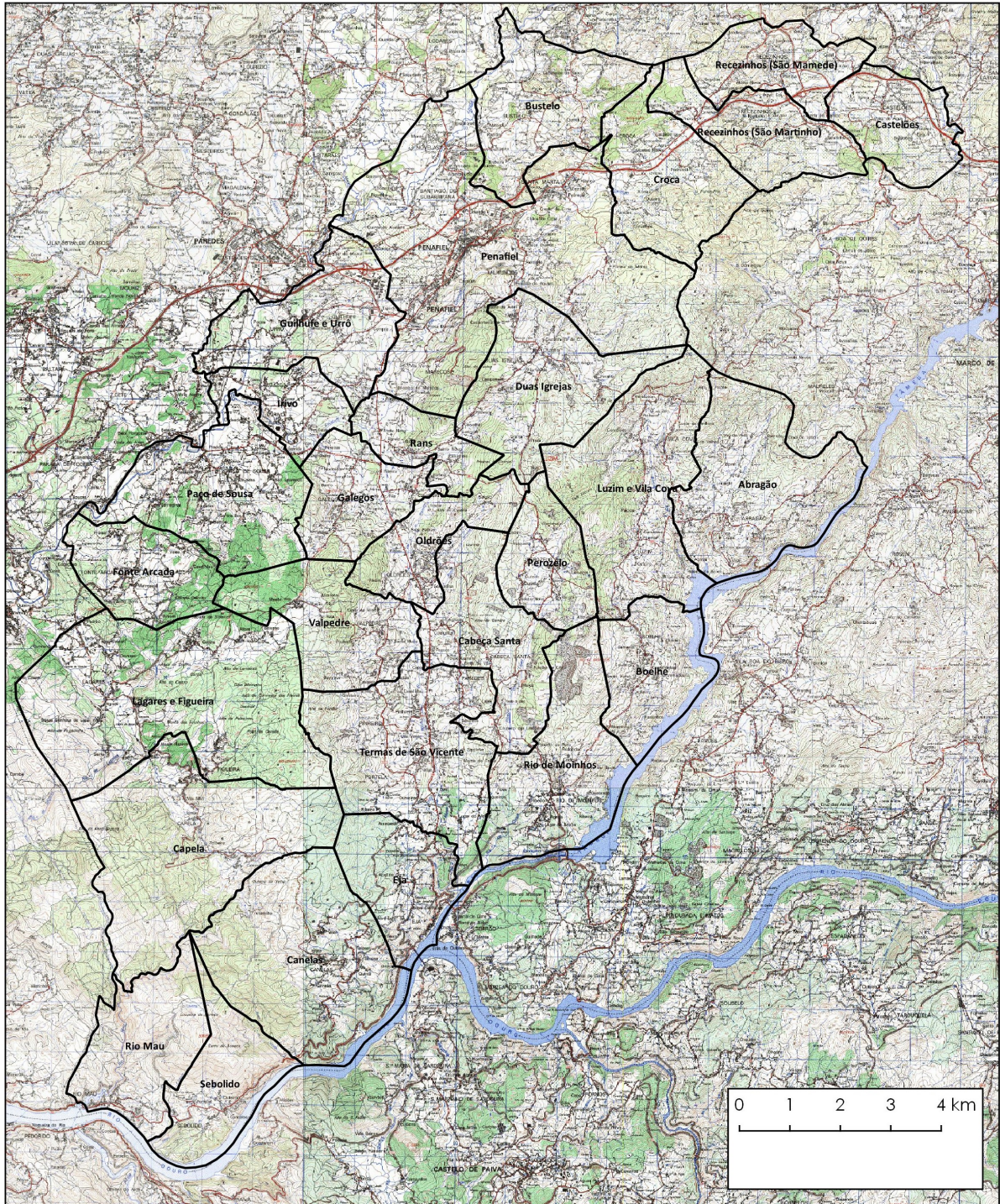



## Anexo 2

### Horários e itinerários dos autocarros

ESCOLA	Entrada	Saída	Entrada	Saída	Empresa	Hora	Local	Hora	Local
	Manhã	Manhã	Tarde	Tarde		Partida	Partida	Chegada	Chegada
Escola Básica D. António Ferreira Gomes	08:25	13:15	13:30	18:20	ValpiBus	13:30	Penafiel	13:55	Paço Sousa
					ValpiBus	18:45	Penafiel	19:40	Paço Sousa
					ValpiBus	07:20	Canelas	08:20	Penafiel
					ValpiBus	12:30	Canelas	13:20	Penafiel
					ValpiBus	13:30	Penafiel	14:30	Canelas
					ValpiBus	18:35	Penafiel	19:30	Canelas
					ValpiBus	07:20	Eja	08:15	Penafiel
					ValpiBus	12:20	Eja	13:00	Penafiel
					ValpiBus	13:30	Penafiel	14:25	Eja
					ValpiBus	18:35	Penafiel	19:25	Eja
					ValpiBus	07:30	Boelhe	08:15	Penafiel
					ValpiBus	12:45	Boelhe	13:25	Penafiel
					ValpiBus	13:30	Penafiel	14:15	Boelhe
					ValpiBus	18:35	Penafiel	19:15	Boelhe
					ValpiBus	07:05	S.Vicente	08:00	Penafiel
					ValpiBus	12:10	S.Vicente	12:50	Penafiel
					ValpiBus	13:30	Penafiel	14:00	S.Vicente
					ValpiBus	18:45	Penafiel	19:20	S.Vicente
					ValpiBus	07:40	Lagares	08:20	Penafiel
					ValpiBus	12:45	Lagares	13:25	Penafiel
					ValpiBus	13:30	Penafiel	14:10	Lagares
					ValpiBus	18:35	Penafiel	19:05	Lagares
					ValpiBus	08:10	Urrô	08:25	Penafiel
					ValpiBus	13:00	Urrô	13:15	Penafiel
					ValpiBus	13:30	Penafiel	13:50	Urrô
					ValpiBus	18:45	Penafiel	19:00	Urrô
					ValpiBus	07:20	Luzim	08:15	Penafiel
					ValpiBus	12:45	Luzim	13:25	Penafiel
					ValpiBus	13:30	Penafiel	14:15	Luzim
					ValpiBus	18:35	Penafiel	19:15	Luzim
					ValpiBus	07:30	Peroselo	08:10	Penafiel
					ValpiBus	12:50	Peroselo	13:20	Penafiel
					ValpiBus	13:30	Penafiel	14:35	Peroselo
					ValpiBus	18:45	Penafiel	19:15	Peroselo
					ValpiBus	07:45	Abragão	08:25	Penafiel
					ValpiBus	12:30	Abragão	13:15	Penafiel
					ValpiBus	13:30	Penafiel	14:00	Abragão
					ValpiBus	18:35	Penafiel	19:00	Abragão



					ValpiBus	07:30	Castelões	08:05	Penafiel
					ValpiBus	07:40	Castelões	08:25	Penafiel
					ValpiBus	13:30	Penafiel	14:10	Castelões
					ValpiBus	18:50	Penafiel	19:15	Castelões
					ValpiBus	07:45	Bustelo	08:00	Penafiel
					ValpiBus	13:00	Bustelo	13:15	Penafiel
					ValpiBus	13:30	Penafiel	13:45	Bustelo
					ValpiBus	18:45	Penafiel	19:00	Bustelo
					<b>Transdev</b>	07:20	Rio Mau	08:15	Penafiel
					<b>Transdev</b>	12:15	Rio Mau	13:15	Penafiel
					<b>Transdev</b>	13:40	Penafiel	14:20	Rio Mau
					<b>Transdev</b>	18:40	Penafiel	19:15	Rio Mau
					<b>Rodonorte</b>	07:50	Caide Estação	08:10	Penafiel
					<b>Rodonorte</b>	12:50	Caide Estação	13:15	Penafiel
					<b>Rodonorte</b>	13:55	Penafiel	14:10	Caide Estação
					<b>Rodonorte</b>	13:35	Penafiel	18:50	Caide Estação

ESCOLA	Entrada Manhã	Saída Manhã	Entrada Tarde	Saída Tarde	Empresa	Hora	Local	Hora	Local
						Partida	Partida	Chegada	Chegada
Escola Básica de Paço de Sousa	08:30	13:10	13:30	18:10	ValpiBus	08:05	Guilhufe	08:20	Paço Sousa
					ValpiBus	13:05	Guilhufe	13:20	Paço Sousa
					ValpiBus	13:35	Paço Sousa	13:55	Guilhufe
					ValpiBus	18:20	Paço Sousa	18:35	Guilhufe
					ValpiBus	07:30	Cabroelo	08:00	Paço Sousa
					ValpiBus	12:25	Cabroelo	13:00	Paço Sousa
					ValpiBus	13:30	Paço Sousa	14:00	Cabroelo
					ValpiBus	17:00	Paço Sousa	17:40	Figueira
					ValpiBus	07:50	Galegos	07:55	Paço Sousa
					ValpiBus	12:40	Galegos	12:55	Paço Sousa
					ValpiBus	13:30	Paço Sousa	13:45	Galegos
					ValpiBus	18:40	Paço Sousa	18:45	Ribeira
					ValpiBus	17:20	Paço Sousa	18:00	Cabroelo
					ValpiBus	17:40	Paço Sousa	18:00	Lagares
					ValpiBus	12:00	Paço Sousa	12:35	Cabroelo
					ValpiBus	18:30	Paço Sousa	19:05	Cabroelo
					ValpiBus	18:30	Paço Sousa	19:05	Figueira



ESCOLA	Entrada Manhã	Saída Manhã	Entrada Tarde	Saída Tarde		Hora	Local	Hora	Local
					Empresa	Partida	Partida	Chegada	Chegada
Escola Básica de Penafiel Sudeste	08:00	13:20		17:15	ValpiBus	07:40	Vila Cova	08:15	Cabeça Santa
					ValpiBus	12:40	Vila Cova	13:15	Cabeça Santa
					ValpiBus	13:30	Cabeça Santa	14:15	Vila Cova
					ValpiBus	18:30	Cabeça Santa	19:15	Vila Cova
					ValpiBus	07:30	Abragão via Boelhe	08:10	Cabeça Santa
					ValpiBus	18:30	Cabeça Santa	19:20	Abragão via Boelhe
					ValpiBus	12:30	Abragão via Boelhe	13:15	Cabeça Santa
					ValpiBus	13:30	Cabeça Santa	14:10	Abragão via Boelhe
					ValpiBus	07:30	Abragão via Peroselo	08:15	Cabeça Santa
					ValpiBus	12:30	Abragão via Peroselo	13:15	Cabeça Santa
					ValpiBus	13:30	Cabeça Santa	14:10	Peroselo
					ValpiBus	18:30	Cabeça Santa	19:20	Peroselo
					ValpiBus	07:40	Boelhe	07:50	Cabeça Santa
					ValpiBus	08:10	Boelhe	08:20	Cabeça Santa
					ValpiBus	12:45	Boelhe	13:15	Cabeça Santa
					ValpiBus	13:30	Cabeça Santa	13:45	Boelhe
					ValpiBus	18:30	Cabeça Santa	19:00	Boelhe
					ValpiBus	08:00	Calçada/Gumarães	08:15	Cabeça Santa
					ValpiBus	18:30	Cabeça Santa	18:50	Calçada/Gumarães
					ValpiBus	13:05	Calçada/Gumarães	13:20	Cabeça Santa
					ValpiBus	13:30	Cabeça Santa	13:50	Calçada/Gumarães
					ValpiBus	08:00	Cepo/Agrelas	08:15	Cabeça Santa
					ValpiBus	13:30	Cabeça Santa	13:45	Cepo/Agrelas
ValpiBus	13:10	Cepo/Agrelas	13:25	Cabeça Santa					
ValpiBus	18:30	Cabeça Santa	18:45	Cepo/agrelas					





ESCOLA	Entrada	Saída	Entrada	Saída	Empresa	Hora	Local	Hora	Local
	Manhã	Manhã	Tarde	Tarde		Partida	Partida	Chegada	Chegada
Escola Básica de Penafiel Sul	08:25	13:20	13:30	18:25	ValpiBus	07:20	Boelhe	08:15	Senradelas
					ValpiBus	13:40	Senradelas	14:10	Boelhe
					ValpiBus	12:40	Boelhe	13:20	Senradelas
					ValpiBus	18:40	Senradelas	19:00	Boelhe
					ValpiBus	07:20	Luzim	08:15	Senradelas
					ValpiBus	13:40	Senradelas	14:15	Luzim
					ValpiBus	12:45	Luzim	13:15	Senradelas
					ValpiBus	18:40	Senradelas	19:15	Luzim
					ValpiBus	08:00	Carvalheiro	08:15	Senradelas
					ValpiBus	13:35	Senradelas	13:45	Carvalheiro
					ValpiBus	13:00	Carvalheiro	13:15	Senradelas
					ValpiBus	18:40	Senradelas	18:55	Carvalheiro
					ValpiBus	07:40	S. Paio	08:20	Senradelas
					ValpiBus	13:40	Senradelas	14:10	S.Paio
					ValpiBus	12:35	S. Paio	13:10	Senradelas
					ValpiBus	18:30	Senradelas	19:05	S. Paio
					ValpiBus	08:00	Sra Rosário	08:15	Senradelas
					ValpiBus	13:40	Senradelas	13:55	S. Paio
					ValpiBus	13:00	Sra Rosário	13:15	Senradelas
					ValpiBus	18:45	Senradelas	19:00	Sra Rosário
					ValpiBus	07:20	Canelas	08:15	Senradelas
					ValpiBus	13:40	Senradelas	14:20	Canelas
					ValpiBus	12:30	Canelas	13:20	Senradelas
					ValpiBus	18:35	Senradelas	19:30	Canelas
					ValpiBus	08:00	Bichas	08:25	Senradelas
					ValpiBus	13:00	Bichas	13:25	Senradelas
					ValpiBus	13:30	Senradelas	14:00	Bichas
					ValpiBus	18:40	Senradelas	19:00	Bichas
					ValpiBus	08:00	Santiago	08:20	Senradelas
					ValpiBus	13:00	Santiago	13:25	Senradelas
					ValpiBus	13:30	Senradelas	14:00	Santiago
					ValpiBus	18:40	Senradelas	19:00	Santiago



ESCOLA	Entrada	Saída	Entrada	Saída	Empresa	Hora	Local	Hora	Local
	Manhã	Manhã	Tarde	Tarde		Partida	Partida	Chegada	Chegada
Escola Básica e Secundária de Pinheiro	08:20	13:05	13:10	17:55	ValpiBus	07:20	Canelas	07:55	Pinheiro
					ValpiBus	12:40	Canelas	13:05	Pinheiro
					ValpiBus	13:15	Pinheiro	13:55	Canelas
					ValpiBus	18:00	Pinheiro	18:55	Canelas
					ValpiBus	07:35	Boelhe	08:05	Pinheiro
					ValpiBus	12:35	Boelhe	13:00	Pinheiro
					ValpiBus	13:15	Pinheiro	13:45	Boelhe
					ValpiBus	18:00	Pinheiro	18:45	Boelhe
					ValpiBus	07:40	Eja	08:00	Pinheiro
					ValpiBus	12:40	Eja	13:05	Pinheiro
					ValpiBus	13:15	Pinheiro	13:45	Eja
					ValpiBus	18:15	Pinheiro	18:45	Eja
					ValpiBus	08:00	Calçada	08:15	Pinheiro
					ValpiBus	12:40	Calçada	12:55	Pinheiro
					ValpiBus	13:15	Pinheiro	13:30	Calçada
					ValpiBus	18:15	Pinheiro	18:30	Calçada
					ValpiBus	07:25	Entre-os-Rios	08:00	Pinheiro
					ValpiBus	12:40	Entre-os-Rios	12:55	Pinheiro
					ValpiBus	13:15	Pinheiro	13:30	Entre-os-Rios
					ValpiBus	18:00	Pinheiro	18:30	Entre-os-Rios
					ValpiBus	08:10	Gilvaia	08:15	Pinheiro
					ValpiBus	12:55	Gilvaia	13:05	Pinheiro
					ValpiBus	13:15	Pinheiro	13:20	Gilvaia
					ValpiBus	18:00	Pinheiro	18:20	Gilvaia
					ValpiBus	07:55	Galegos	08:10	Pinheiro
					ValpiBus	12:40	Galegos	13:05	Pinheiro
					ValpiBus	13:15	Pinheiro	13:40	Galegos
					ValpiBus	18:00	Pinheiro	18:40	Galegos
					ValpiBus	08:00	Jugueiros	08:10	Pinheiro
					ValpiBus	12:55	Jugueiros	13:05	Pinheiro
					ValpiBus	13:15	Pinheiro	13:35	Galegos
					ValpiBus	18:00	Pinheiro	18:35	Galegos
					Transdev	07:20	Rio Mau	08:00	Pinheiro
					Transdev	18:00	Pinheiro	18:20	Rio Mau
					Transdev	19:00	Pinheiro	19:20	Rio Mau
					Transdev	14:00	Penafiel	14:20	Rio Mau



ESCOLA	Entrada	Saída	Entrada	Saída	Empresa	Hora	Local	Hora	Local
	Manhã	Manhã	Tarde	Tarde		Partida	Partida	Chegada	Chegada
Escola Secundária de Penafiel	08:25	13:25	13:30	18:30	ValpiBus	07:46	Paço Sousa	08:05	Penafiel
					ValpiBus	13:00	Paço Sousa	13:25	Penafiel
					ValpiBus	13:35	Penafiel	13:55	Paço Sousa
					ValpiBus	18:40	Penafiel	18:58	Paço Sousa
					ValpiBus	07:22	Canelas	08:08	Penafiel
					ValpiBus	12:30	Canelas	13:14	Penafiel
					ValpiBus	13:35	Penafiel	14:14	Canelas
					ValpiBus	18:40	Penafiel	19:17	Canelas
					ValpiBus	07:29	Eja	08:17	Penafiel
					ValpiBus	12:25	Eja	13:18	Penafiel
					ValpiBus	13:35	Penafiel	14:14	Eja
					ValpiBus	18:40	Penafiel	19:17	Eja
					ValpiBus	07:20	Boelhe	08:15	Penafiel
					ValpiBus	12:39	Boelhe	13:30	Penafiel
					ValpiBus	13:35	Penafiel	14:18	Boelhe
					ValpiBus	18:40	Penafiel	19:20	Boelhe
					ValpiBus	07:42	S.Vicente	08:08	Penafiel
					ValpiBus	12:49	S.Vicente	13:14	Penafiel
					ValpiBus	13:35	Penafiel	13:58	S.Vicente
					ValpiBus	18:45	Penafiel	19:20	S.Vicente
					ValpiBus	07:39	Lagares	08:20	Penafiel
					ValpiBus	12:44	Lagares	13:25	Penafiel
					ValpiBus	13:35	Penafiel	14:14	Lagares
					ValpiBus	18:40	Penafiel	19:12	Lagares
					ValpiBus	07:58	Urrô	08:13	Penafiel
					ValpiBus	13:02	Urrô	13:15	Penafiel
					ValpiBus	13:45	Penafiel	14:04	Urrô
					ValpiBus	18:45	Penafiel	18:55	Urrô
					ValpiBus	07:25	Luzim	08:15	Penafiel
					ValpiBus	12:44	Luzim	13:07	Penafiel
					ValpiBus	13:35	Penafiel	14:13	Luzim
					ValpiBus	18:40	Penafiel	19:11	Luzim
					ValpiBus	07:38	Peroselo	08:15	Penafiel
					ValpiBus	12:50	Peroselo	13:18	Penafiel
					ValpiBus	13:35	Penafiel	13:59	Peroselo
					ValpiBus	18:40	Penafiel	19:00	Peroselo
					ValpiBus	07:30	Abragão	07:56	Penafiel
					ValpiBus	12:30	Abragão	13:07	Penafiel
					ValpiBus	13:35	Penafiel	14:15	Abragão
					ValpiBus	18:40	Penafiel	18:59	Abragão



				ValpiBus	07:46	Castelões	08:08	Penafiel
				ValpiBus	12:27	Castelões	12:53	Penafiel
				ValpiBus	13:34	Penafiel	13:59	Castelões
				ValpiBus	18:40	Penafiel	19:05	Castelões
				ValpiBus	07:45	Bustelo	08:18	Penafiel
				ValpiBus	13:12	Bustelo	13:22	Penafiel
				ValpiBus	13:35	Penafiel	13:39	Bustelo
				ValpiBus	18:45	Penafiel	18:49	Bustelo
				ValpiBus	07:48	Santiago	08:15	Penafiel
				ValpiBus	12:57	Santiago	13:10	Penafiel
				ValpiBus	13:36	Penafiel	13:50	Santiago
				ValpiBus	18:39	Penafiel	18:50	Santiago
				ValpiBus	08:01	Bichas	08:10	Penafiel
				ValpiBus	13:00	Bichas	13:14	Penafiel
				ValpiBus	13:35	Penafiel	13:46	Bichas
				ValpiBus	18:41	Penafiel	18:53	Bichas
				ValpiBus	07:00	Cabroelo	07:49	Penafiel
				ValpiBus	12:30	Cabroelo	13:25	Penafiel
				ValpiBus	13:35	Penafiel	14:34	Cabroelo
				ValpiBus	18:40	Penafiel	19:29	Cabroelo
				ValpiBus	07:53	Caçada	08:17	Penafiel
				ValpiBus	12:56	Caçada	13:15	Penafiel
				ValpiBus	13:35	Penafiel	13:47	Caçada
				ValpiBus	18:40	Penafiel	18:52	Caçada
				ValpiBus	07:55	Carvalheiro	08:10	Penafiel
				ValpiBus	13:00	Carvalheiro	13:15	Penafiel
				ValpiBus	13:35	Penafiel	13:55	Carvalheiro
				ValpiBus	18:35	Penafiel	18:35	Carvalheiro
				<b>Transdev</b>	07:20	Rio Mau	08:15	Penafiel
				<b>Transdev</b>	12:15	Rio Mau	13:15	Penafiel
				<b>Transdev</b>	11:15	Penafiel	12:10	Rio Mau
				<b>Transdev</b>	17:30	Penafiel	18:20	Rio Mau
				<b>Transdev</b>	18:40	Penafiel	19:15	Rio Mau
				<b>Transdev</b>	13:40	Penafiel	14:20	Rio Mau
				<b>Rodonorte</b>	07:50	Caíde Estação	08:10	Penafiel
				<b>Rodonorte</b>	12:50	Caíde Estação	13:15	Penafiel
				<b>Rodonorte</b>	13:55	Penafiel	14:10	Caíde Estação
				<b>Rodonorte</b>	13:35	Penafiel	18:50	Caíde Estação



ESCOLA	Entrada	Saída	Entrada	Saída	Empresa	Hora	Local	Hora	Local
	Manhã	Manhã	Tarde	Tarde		Partida	Partida	Chegada	Chegada
Escola Secundária Joaquim de Araújo	08:25	13:20	13:30	18:25	ValpiBus	08:00	Bichas	08:20	Senradelas
					ValpiBus	13:00	Bichas	13:20	Senradelas
					ValpiBus	13:40	Senradelas	14:00	Bichas
					ValpiBus	18:45	Senradelas	19:00	Bichas
					ValpiBus	08:00	Santiago	08:15	Senradelas
					ValpiBus	13:00	Santiago	13:30	Senradelas
					ValpiBus	13:40	Senradelas	14:00	Santiago
					ValpiBus	18:45	Senradelas	19:00	Santiago
					<b>Transdev</b>	07:20	Rio Mau	08:10	Senradelas
					<b>Transdev</b>	12:20	Senradelas	13:15	Rio Mau
					<b>Transdev</b>	16:50	Senradelas	17:40	Rio Mau
					<b>Transdev</b>	18:45	Senradelas	19:15	Rio Mau
					ValpiBus	07:20	Boelhe	08:15	Senradelas
					ValpiBus	13:40	Senradelas	14:10	Boelhe
					ValpiBus	12:40	Boelhe	13:20	Senradelas
					ValpiBus	18:45	Senradelas	19:00	Boelhe
					ValpiBus	07:20	Luzim	08:15	Senradelas
					ValpiBus	13:40	Senradelas	14:15	Luzim
					ValpiBus	12:45	Luzim	13:15	Senradelas
					ValpiBus	18:45	Senradelas	19:15	Luzim
					ValpiBus	08:00	Carvalheiro	08:15	Senradelas
					ValpiBus	13:40	Senradelas	13:45	Carvalheiro
					ValpiBus	13:00	Carvalheiro	13:15	Senradelas
					ValpiBus	13:40	Senradelas	13:50	Carvalheiro
					ValpiBus	07:40	S. Paio	08:15	Senradelas
					ValpiBus	13:40	Senradelas	14:10	S.Paio
					ValpiBus	12:35	S. Paio	13:10	Senradelas
					ValpiBus	18:45	Senradelas	19:05	S. Paio
					ValpiBus	08:00	Sra Rosário	08:15	Senradelas
					ValpiBus	13:40	Senradelas	13:55	S. Paio
					ValpiBus	13:00	Sra Rosário	13:15	Senradelas
					ValpiBus	18:45	Senradelas	19:00	Sra Rosário
ValpiBus	07:20	Canelas	08:15	Senradelas					
ValpiBus	13:40	Senradelas	14:20	Canelas					
ValpiBus	12:30	Canelas	13:20	Senradelas					
ValpiBus	18:45	Senradelas	19:30	Canelas					



ESCOLA	Entrada	Saída	Entrada	Saída	Empresa	Hora	Local	Hora	Local	
	Manhã	Manhã	Tarde	Tarde		Partida	Partida	Chegada	Chegada	
Escola Básica e Secundária À Beira Douro	08:25	13:20	13:35	18:30	Gondomarense	07:30	Sebolido	08:00	Canas (Medas)	
					Gondomarense	07:45	Sebolido	08:10	Canas (Medas)	
					Gondomarense	12:45	Sebolido	13:10	Canas (Medas)	
					Gondomarense	13:00	Sebolido	13:23	Canas (Medas)	
					Gondomarense	13:30	Canas (Medas)	13:55	Sebolido	
					Gondomarense	17:30	Canas (Medas)	17:55	Sebolido	
					Gondomarense	18:38	Canas (Medas)	18:55	Sebolido	
	08:25	13:20	13:35	18:30	18:30	Gondomarense	07:35	Rio Mau	08:00	Canas (Medas)
						Gondomarense	07:50	Rio Mau	08:10	Canas (Medas)
						Gondomarense	12:50	Rio Mau	13:10	Canas (Medas)
						Gondomarense	13:05	Rio Mau	13:23	Canas (Medas)
						Gondomarense	13:30	Canas (Medas)	13:50	Rio Mau
						Gondomarense	17:30	Canas (Medas)	17:50	Rio Mau
						Gondomarense	18:38	Canas (Medas)	18:50	Rio Mau



### Anexo 3

Designação toponímica das vias de comunicação a percorrer

<b>Freguesia</b>	<b>Toponímia</b>
Abragao	Avenida de Quintela
Abragao	Rua Central da Pereira Azeda
Abragao	Rua Central de Ribaçais
Abragao	Rua Central do Pombal
Abragao	Rua da Aldeia
Abragao	Rua da Carreira Chã
Abragao	Rua da Casa de Samil
Abragao	Rua da Escola
Abragao	Rua da Tapada
Abragao	Rua de S. Pedro
Abragao	Rua de Samil
Abragao	Rua de Vilar
Abragao	Rua do Sardoal
Abragao	Rua Dr. Francisco Silva Mendes
Abragao	Rua Francisco Ferreira da Silva
Abragao	Rua Nova de Ribaçais
Boelhe	Rua Central de Bairros
Boelhe	Rua Central de Cristovão
Boelhe	Rua Central do Calvário
Boelhe	Rua Central do Montinho
Boelhe	Rua Central do Reguengo
Boelhe	Rua da Arca
Boelhe	Rua da Picada
Boelhe	Rua de Mouril
Boelhe	Rua do Souto
Boelhe	Rua Principal de Cristovão
Bustelo	Avenida de S. Miguel de Bustelo
Bustelo	Calçada do Ribeiro
Bustelo	Caminho da Quebrada
Bustelo	Rua da Zona Industrial Nº 2
Bustelo	Rua do Mosteiro
Bustelo	Rua do Ribeiro
Bustelo	Travessa da Zona Industrial Nº 2
Bustelo	Travessa do Ribeiro
Cabeça Santa	Avenida de Cabeça Santa



Cabeça Santa	Rua da Nossa Senhora dos Caminhos
Cabeça Santa	Rua da Sagrada Família
Cabeça Santa	Rua das Palmeiras
Cabeça Santa	Rua de Gumarães
Cabeça Santa	Rua de Santa Mafalda
Cabeça Santa	Rua de Santa Mafalda
Cabeça Santa	Rua do Alto da Capela
Cabeça Santa	Rua do Cruzeiro das Lampreias
Cabeça Santa	Rua do Monte D'Além
Cabeça Santa	Rua do Senhor dos Aflitos
Cabeça Santa	Rua do Tapado Novo
Cabeça Santa	Rua dos Sobreiros
Canelas	Avenida da Bela Vista
Canelas	Avenida de Salgueiros
Canelas	Avenida de São João
Canelas	Avenida de São Mamede
Canelas	Avenida de São Sebastião
Canelas	Avenida de Silvosa
Canelas	Avenida de Vale Sandim
Canelas	Avenida de Vila Pouca
Canelas	Avenida de Vilar
Canelas	Avenida do Alto do Loureiro
Canelas	Avenida do Estádio
Canelas	Avenida do Outeiro
Canelas	Avenida do Pinheiro
Canelas	Avenida Marginal do Douro
Canelas	Avenida Principal da Serra
Canelas	Rua da Lameira
Canelas	Rua da Paz
Canelas	Rua da Portelinha
Canelas	Rua de Campelos
Canelas	Rua de Nossa Senhora de Fátima
Canelas	Rua de São Sebastião
Canelas	Travessa de São Sebastião
Capela	Rua Central do Cerrado
Capela	Rua das Boucinhas
Capela	Rua de São Julião
Capela	Rua de São Mateus





Capela	Rua de São Tiago
Capela	Travessa Central do Cerrado
Casteloes	Avenida Bento Peixoto
Casteloes	Avenida da Agrela
Casteloes	Avenida de Recezinhos
Casteloes	Avenida de Valbom
Casteloes	Avenida do Folforinho
Casteloes	Avenida José Teixeira da Silva (Zé do Telhado)
Casteloes	Largo da Fonte
Casteloes	Rua da Saudade
Casteloes	Rua Nova do Espinhal
Croca	Avenida Zeferino de Oliveira
Duas Igrejas	Avenida Central de Duas Igrejas
Duas Igrejas	Beco de Perafita
Duas Igrejas	Largo da Autarquia
Duas Igrejas	Largo do Cruzeiro
Duas Igrejas	Rua da Liberdade
Duas Igrejas	Rua da Presa
Duas Igrejas	Rua de Lamoso
Duas Igrejas	Rua de Santo Adrião
Duas Igrejas	Rua Padre Afonso Vieira Gomes
Duas Igrejas	Rua Vale das Águas
Eja	Avenida das Catalpas
Eja	Avenida de Santa Luzia
Eja	Avenida de Santo Amaro
Eja	Rua da Pesqueira
Eja	Rua da Póvoa
Eja	Rua da Torre
Eja	Rua Dr. Sarmiento e Castro
Eja	Rua Padre Eugénio Barroso
Eja	Rua Principal
Eja	Rua Professor Doutor Marques de Carvalho
Fonte Arcada	Avenida de Domingos de Sousa Andrade
Fonte Arcada	Avenida de Francisco Aranha Furtado de Mendonça
Galegos	Avenida 25 de Abril
Galegos	Avenida da Liberdade
Galegos	Avenida do Carvalheiro
Galegos	Avenida Egas Moniz



Galegos	Avenida General Humberto Delgado
Galegos	Avenida Padre Vitorino António de Melo
Galegos	Rua das Alminhas
Galegos	Rua do Formigal
Guilhufe e Urro	Avenida Central de Guilhufe
Guilhufe e Urro	Avenida da Fábrica
Guilhufe e Urro	Avenida da Igreja
Guilhufe e Urro	Avenida de Pieres
Guilhufe e Urro	Avenida do Hospital Padre Américo
Guilhufe e Urro	Avenida Eng. Adelino Amaro da Costa
Guilhufe e Urro	Rotunda Escritaria
Guilhufe e Urro	Rotunda Motociclista
Guilhufe e Urro	Rotunda Terras do Vinho Verde
Guilhufe e Urro	Rua 3 de Março
Guilhufe e Urro	Rua António Justino do Fundo
Guilhufe e Urro	Rua Central da Senhora do Monte
Guilhufe e Urro	Rua Central de Urrô
Guilhufe e Urro	Rua da Aveleda
Guilhufe e Urro	Rua de Ant <sup>o</sup> nio Augusto Pereira do Lago
Guilhufe e Urro	Rua de Guilhufe
Guilhufe e Urro	Rua do Carvalho
Guilhufe e Urro	Rua do Paúl
Guilhufe e Urro	Rua do Tapadinho
Guilhufe e Urro	Rua Padre Manuel Oliveira Braga
Irivo	Avenida da Ermida
Irivo	Rua da Ponte da Galharda
Irivo	Rua do Carvalho
Lagares e Figueira	Avenida da Igreja
Lagares e Figueira	Avenida de Ordins
Lagares e Figueira	Avenida de Ribas
Lagares e Figueira	Estrada da Granja
Lagares e Figueira	Estrada das Agrads
Lagares e Figueira	Estrada de Escariz
Lagares e Figueira	Largo da Igreja
Lagares e Figueira	Largo do Cruzeiro
Lagares e Figueira	Rua Aníbal Coelho Rodrigues
Lagares e Figueira	Rua da Giestosa
Lagares e Figueira	Rua das Cancelas



Lagares e Figueira	Rua das Carvalhas
Lagares e Figueira	Rua de Seixoso
Lagares e Figueira	Rua do Centro Social
Lagares e Figueira	Rua do Mózinho
Lagares e Figueira	Rua Manuel Barbosa
Luzim e Vila Cova	Avenida de António Ribeiro
Luzim e Vila Cova	Avenida de Quintela
Luzim e Vila Cova	Avenida de S. Romão
Luzim e Vila Cova	Rua da Azenha
Luzim e Vila Cova	Rua de Lomar
Luzim e Vila Cova	Rua de Lufrei
Luzim e Vila Cova	Rua de Miravale
Luzim e Vila Cova	Rua de Paços
Oldroes	Avenida Central de Oldrões
Oldroes	Rua da Presa
Oldroes	Rua Padre Antídio Coelho de Sousa
Oldroes	Rua Padre Lopes Coelho
Oldroes	Rua Vale das Águas
Paco de Sousa	Avenida da Liberdade
Paco de Sousa	Avenida Egas Moniz
Paco de Sousa	Rua 20 de Junho
Penafiel	Alameda do Marquês do Pombal
Penafiel	Avenida Luís de Camões
Penafiel	Avenida 1º de Maio
Penafiel	Avenida 25 de Abril
Penafiel	Avenida da Anta
Penafiel	Avenida da Estação Velha
Penafiel	Avenida da Ponte
Penafiel	Avenida de Manuel da Rocha Melo
Penafiel	Avenida de Pieres
Penafiel	Avenida de Santa Marta
Penafiel	Avenida de São Roque
Penafiel	Avenida do Campo do Ouro
Penafiel	Avenida do Cavalum
Penafiel	Avenida Dr. Antonio da Rocha Melo
Penafiel	Avenida General Humberto Delgado
Penafiel	Avenida José Júlio
Penafiel	Avenida Pedro Guedes



Penafiel	Avenida Sacadura Cabral
Penafiel	Avenida Soares de Moura
Penafiel	Avenida Tomás Ribeiro
Penafiel	Avenida Vasco da Gama
Penafiel	Avenida Zeferino Oliveira
Penafiel	Largo N.º Sr.ª da Ajuda
Penafiel	Largo Padre Américo
Penafiel	Largo Professora Olívia Almeida Conceição
Penafiel	Praça da Escritaria
Penafiel	Praça do Município
Penafiel	Rotunda de Figuras
Penafiel	Rotunda do Abraço do Povo
Penafiel	Rua "O Penafidelense"
Penafiel	Rua 3 de Março
Penafiel	Rua Abílio Miranda
Penafiel	Rua Alexandre Herculano
Penafiel	Rua Alfredo Pereira
Penafiel	Rua António Nobre
Penafiel	Rua D. António Ferreira Gomes
Penafiel	Rua da Anta
Penafiel	Rua da Aveleda
Penafiel	Rua da Longra
Penafiel	Rua da Mouta
Penafiel	Rua da Saudade
Penafiel	Rua da Vista Alegre
Penafiel	Rua da Zona Industrial n.º 2
Penafiel	Rua de Crasto
Penafiel	Rua de D. António Ferreira Gomes
Penafiel	Rua de Figuras
Penafiel	Rua de Louredo
Penafiel	Rua de Monterroso
Penafiel	Rua de S. João de Rande
Penafiel	Rua de São Bartolomeu
Penafiel	Rua do Jardim
Penafiel	Rua do Marquês do Pombal
Penafiel	Rua do Moinho
Penafiel	Rua do Paço
Penafiel	Rua do Porto



Penafiel	Rua do Ruival
Penafiel	Rua Dr. José da Paz Brandão Rodrigues dos Santos
Penafiel	Rua Engenheiro Matos
Penafiel	Rua Major Arrochela Lobo
Penafiel	Rua Província de Pontevedra
Penafiel	Rua Ricardo Moreira da Silva
Penafiel	Rua Tenente Valadim
Penafiel	Travessa do Marquês do Pombal
Peroselo	Avenida Central de Peroselo
Peroselo	Largo do Cruzeiro
Peroselo	Rua da Presa
Peroselo	Rua de 1º de Maio
Rans	Avenida da Boa Viagem
Rans	Avenida Dr. Avelino Sousa Soares
Rans	Rua da Enxameia
Rans	Rua da Portela
Rans	Rua da Vista Alegre
Rans	Rua de São Miguel
Rans	Rua de São Tomé
Rans	Rua de Zebreus
Rans	Rua do Agrelo
Rans	Rua do Formigal
Rans	Rua do Outeiro
Rans	Rua Monte do Calvário
Rans	Rua Nova da Enxameia
Recezinhos (S.Mamede)	Avenida de Recezinhos
Recezinhos (S.Mamede)	Avenida de São Mamede
Recezinhos (S.Mamede)	Rua de São Mamede
Recezinhos (S.Mamede)	Rua do Casal
Recezinhos (S.Mamede)	Rua do Seixo
Recezinhos (S.Martinho)	Avenida de Casais Novos
Recezinhos (S.Martinho)	Avenida de Recesinhos
Rio de Moinhos	Avenida da Vista Alegre
Rio de Moinhos	Avenida de Cans
Rio de Moinhos	Avenida de Jugueiros
Rio de Moinhos	Rua da Ramalhosa
Rio de Moinhos	Rua da Sobreira
Rio de Moinhos	Rua da Torre



Rio de Moinhos	Rua do Penedo da Pena
Rio de Moinhos	Travessa da Ramalhosa
Rio Mau	Avenida Marginal
Sebolido	Avenida Marginal
Termas de S.Vicente	Alameda D.Rosa Branca Archer
Termas de S.Vicente	Avenida Central das Termas
Termas de S.Vicente	Avenida Central de Portela
Termas de S.Vicente	Avenida da Anégia
Termas de S.Vicente	Avenida de Jogueiros
Termas de S.Vicente	Avenida de S. Paio
Termas de S.Vicente	Avenida Gaspar Baltar
Termas de S.Vicente	Avenida Professora Francisca Aurora do Carmo
Termas de S.Vicente	Avenida S. Miguel
Termas de S.Vicente	Largo do Cruzeiro
Termas de S.Vicente	Largo do Eirô
Termas de S.Vicente	Rua 25 de Abril
Termas de S.Vicente	Rua da Gilvaia
Termas de S.Vicente	Rua da Igreja
Termas de S.Vicente	Rua da Ponte de Ermiges
Termas de S.Vicente	Rua da Torre
Termas de S.Vicente	Rua das Quintãs
Termas de S.Vicente	Rua de Paredes
Termas de S.Vicente	Rua de S.Gonçalo
Termas de S.Vicente	Rua de S.Pedro
Termas de S.Vicente	Rua de S.Vicente
Termas de S.Vicente	Rua de Santa Iria
Termas de S.Vicente	Rua de Santo António
Termas de S.Vicente	Rua de Vilela
Termas de S.Vicente	Rua do Souto
Termas de S.Vicente	Rua Dr. Elísio Ferreira de Sousa
Termas de S.vicente	Rua Padre Carlos Soares
Termas de S.Vicente	Rua Ponte das Cabras
Valpedre	Rua das Quintãs
Valpedre	Rua de São Tiago
Valpedre	Rua de Seixoso
Valpedre	Rua do Mozinho
Valpedre	Rua João Paulo II



## Anexo 4

### Distribuição geográfica dos estabelecimentos de ensino

