

EDITAL

DESAFECTAÇÃO DE UMA PARCELA DE TERRENO DO DOMÍNIO PÚBLICO MUNICIPAL PARA O DOMÍNIO PRIVADO DO MUNICÍPIO

Antonino Aurélio Vieira de Sousa, Dr., Presidente da Câmara Municipal de Penafiel,

Torna público que a Câmara Municipal deste Município, na sua Sessão Ordinária realizada no passado dia 07 de Abril de 2016, ao abrigo da competência que lhe confere a alínea t), do nº 1, do artº 35º e artº 56º, da Lei nº 75/2013, de 12 de Setembro, foi aprovado submeter a **discussão pública, a desafecção do domínio público para o domínio privado do Município**, de uma parcela de terreno, sita na Freguesia de Rio de Moinhos, com **129,60m²**, constituindo parte do traçado da Rua de Figueiredo, com início na Rua de Figueiredo a nascente e prolongando-se no sentido nascente-poente, numa extensão de **29,50 metros**, a confinar de norte e nascente com Câmara Municipal, de poente com Rua de Figueiredo e de sul com Residência Paroquial, pelo prazo de **15 dias, a contar da data da disponibilização do presente Edital no site da Internet desta Câmara Municipal.**

Assim, convidam-se todos os interessados a quem a referida desafecção possa prejudicar a apresentarem as suas reclamações por escrito, endereçando-as ao Exmo. Senhor Presidente da Câmara Municipal, dentro do prazo acima referido.

O processo poderá ser consultado no site da Câmara Municipal – www.cm-penafiel.pt, bem como nos seguintes locais:

- Edifício dos Paços do Concelho, sito na Praça Municipal;
- Balcão Único, sito na Rua Abílio Miranda; e
- Na sede da Junta de Freguesia de Rio de Moinhos.

A planta de localização à Esc. 1/1000 encontra-se exposta no rés-do-chão, do edifício dos Paços do Concelho e no edifício sede da Junta de Freguesia.

Para constar e surtir os devidos efeitos é publicado o presente Edital e outros de igual teor que será publicado em Boletim Municipal e em jornal regional distribuído na área do Município de Penafiel e afixado nos lugares de estilo.- Penafiel e Paços do Município, 12 de Abril de 2016.

O PRESIDENTE DA CÂMARA MUNICIPAL,



(Antonino Aurélio Vieira de Sousa, Dr.)

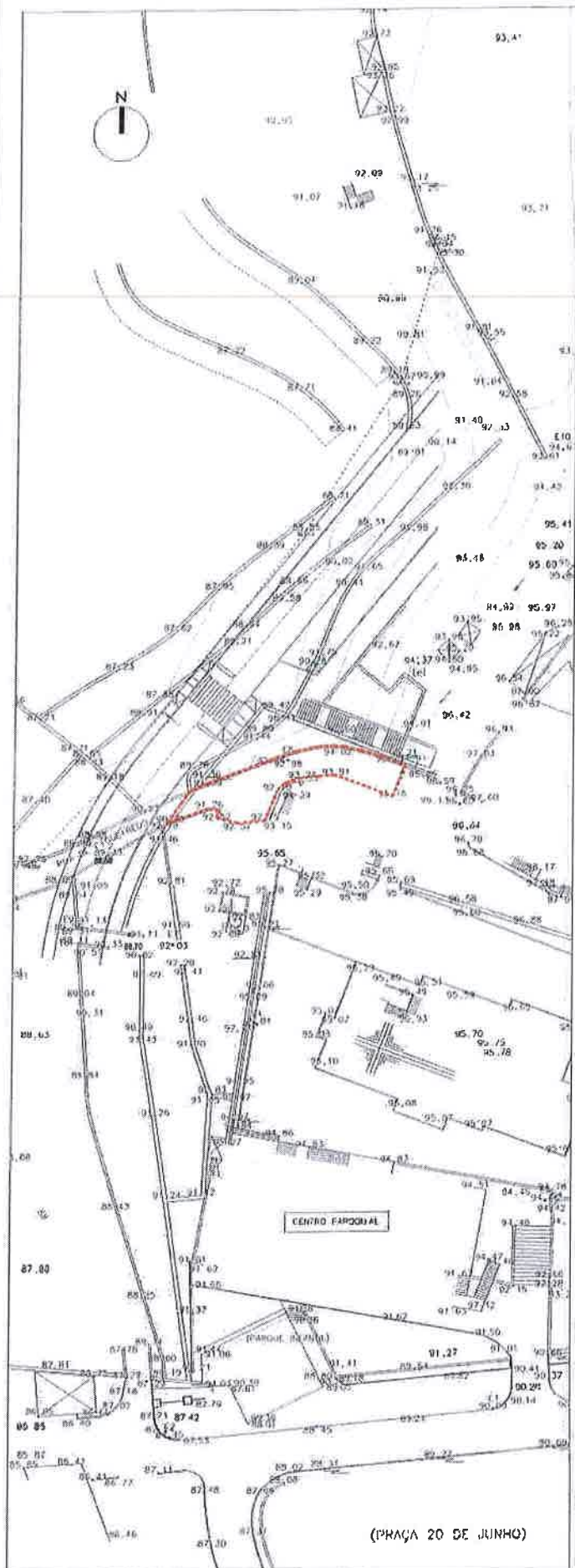

LEGENDA

 LIMITE DA ÁREA DO ARRUAMENTO* A DESAFECTAR DO DOMÍNIO PÚBLICO (129,80 m²)

* - Rua de Figueiredo



CÂMARA MUNICIPAL DE PENAFIEL

DIVISÃO DE PROJECTOS DE ARQUITECTURA E ORDENAMENTO TERRITORIAL

Objecto

Arranjo urbanístico em Cans

Localização

Cans / Rio de Moínhos / PENAFIEL

Descrição

PLANTA COM A DELIMITAÇÃO E IDENTIFICAÇÃO DE ÁREAS

Coordenação	Escala(n)
José Melo, Arq.	1/1.000
Projecto	Mod. 20-A/DPAOT
José Melo, Arq. Conceição Silva, Arq. Ana Granjo Santos, Arq.	Especialidade
	-
Desenho	Data
-	Setembro 2015
	Substituto
	-
	Folha
	01
Processo nº	Substituição por
004 / DPAOT / 2015	-