

Perfil 09

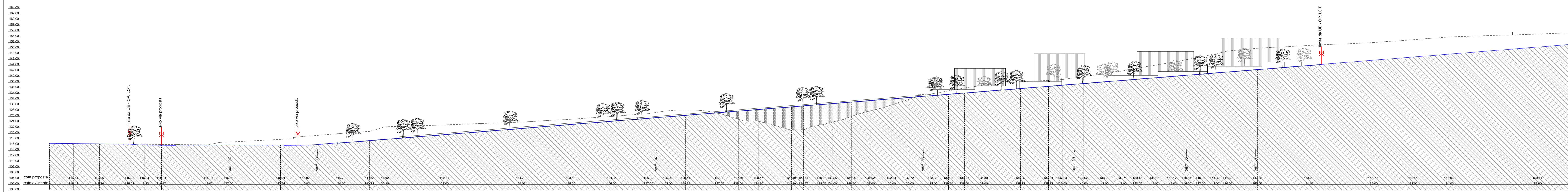

Perfil 10

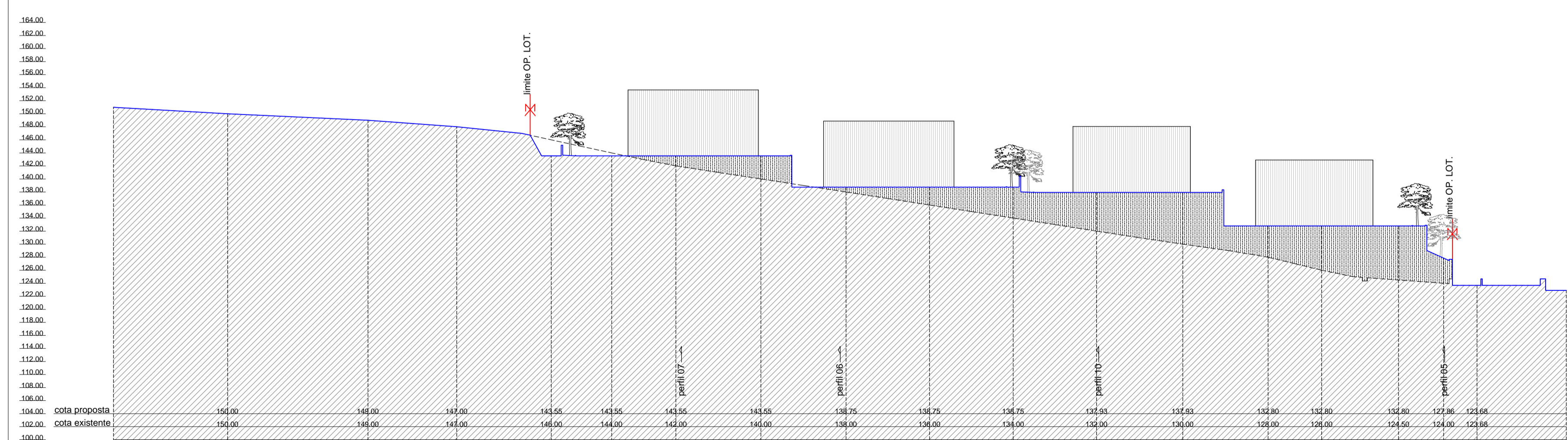

Perfil 11

- LEGENDA**
- PERFIL DE TERRENO EXISTENTE
  - PERFIL DE TERRENO PROPOSTO
  - ▒ FUNDAÇÃO/COU
  - ▒ OUBICADOR/UNIDADE/OUBRINHO
  - ▒ FUNDAÇÃO/COU
  - 🌳 ÁRVORE

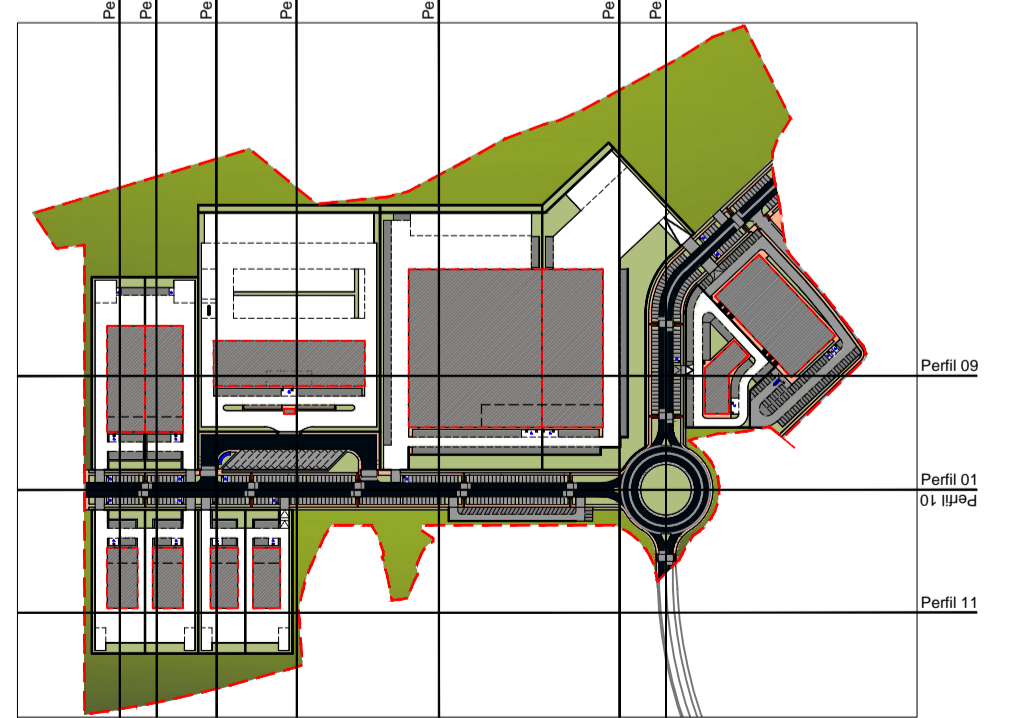

**MUNICÍPIO**  
**CÂMARA MUNICIPAL DE PENAFIEL**  
 DIVISÃO DE PROJETOS DE ARQUITETURA  
 E ORDENAMENTO TERRITORIAL

Operação de Loteamento  
 Área Central da Zona Empresarial / Industrial  
 de Recezinhos  
**S. MARTINHO DE RECEZINHOS / PENAFIEL**  
 S. MAMEDE DE RECEZINHOS / PENAFIEL

Projeto: **Perfis 09, 10 e 11**

Comandado por: João Melo, Arq.	Escala: 1/500
Projetado por: Susana Matos, Arq. Ricardo Coelho, Arq.	Especialidade: Arquitetura
Desenho: Susana Matos, Arq. Ricardo Coelho, Arq.	Data: Agosto 2015
Processo nº: -/-	Folha: <b>10</b>