

Perfil 05

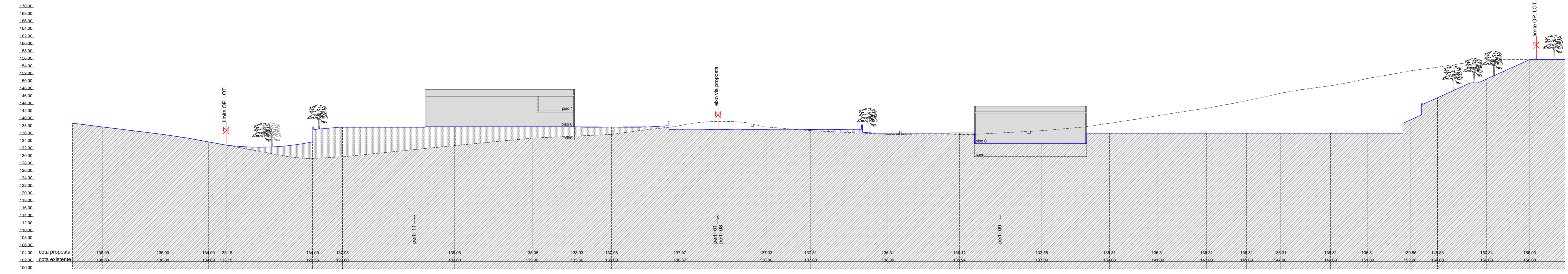

Perfil 06

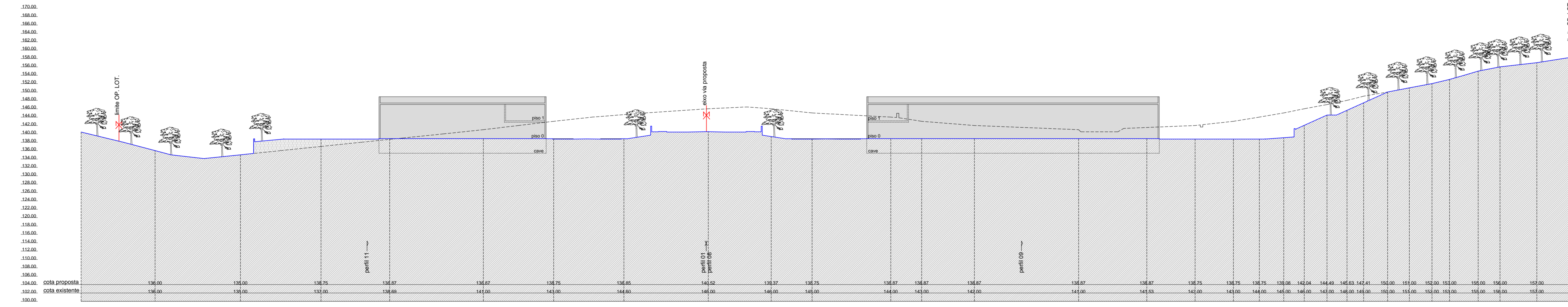

Perfil 07

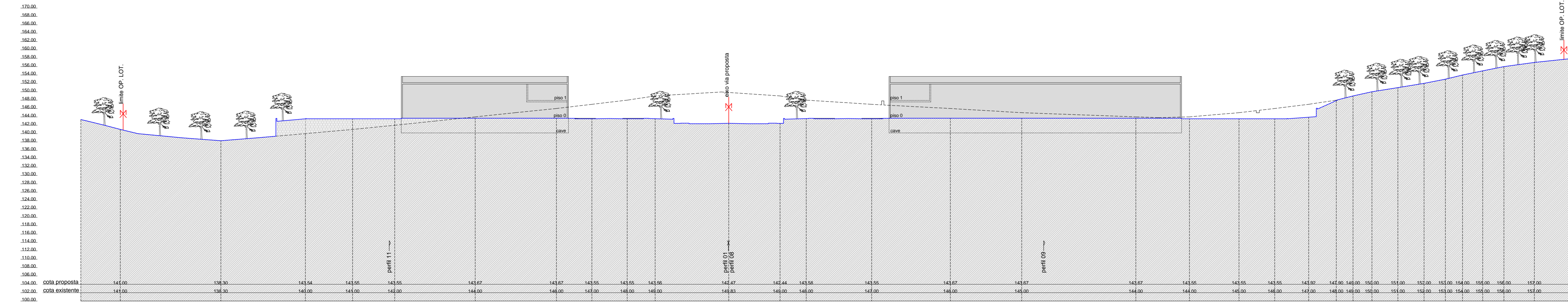

Perfil 08

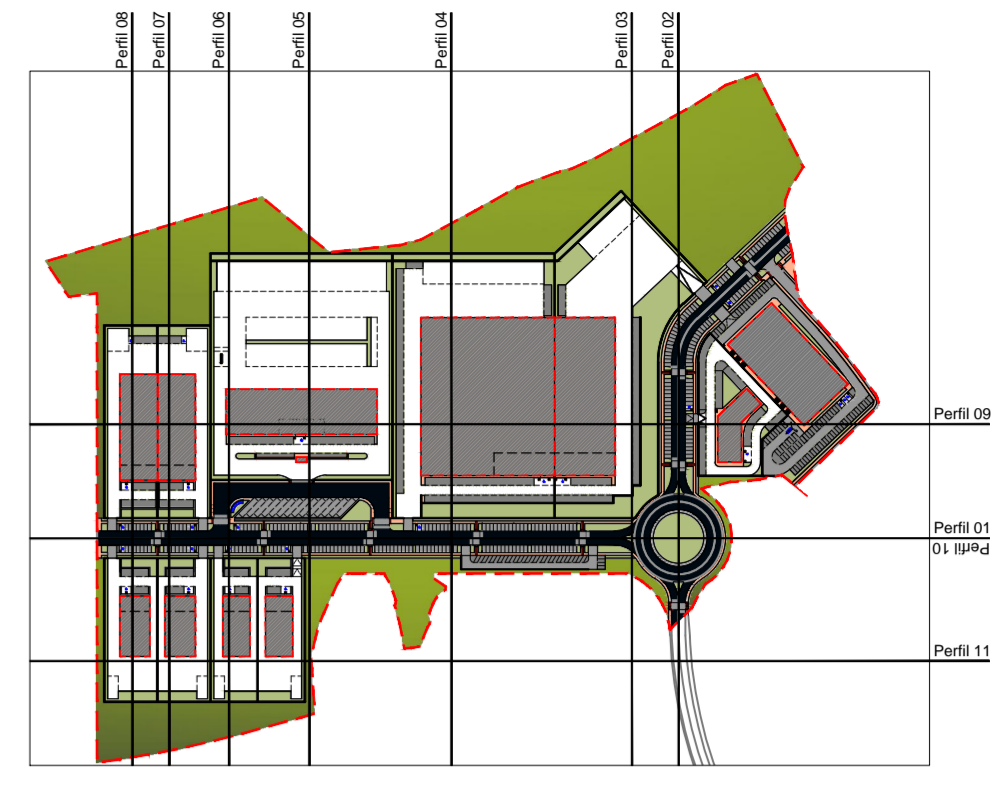

LEGENDA

- PERFIL DE TERRENO EXISTENTE
- PERFIL DE TERRENO PROPOSTO
- ▨ 700000000000
- ▨ 00000000000000000000
- ▨ 70000000000000000000
- ▨ 00000000000000000000

**sentir penafiel**  
MUNICÍPIO

CÂMARA MUNICIPAL DE PENAFIEL  
DIVISÃO DE PROJETOS DE ARQUITETURA  
E ORDENAMENTO TERRITORIAL

Objeto: **OPERAÇÃO DE LOTEAMENTO**  
Área Central da Zona Empresarial / Industrial  
de Recezinhos

Localização: **S. MARTINHO DE RECEZINHOS / PENAFIEL**  
S. MAMEDE DE RECEZINHOS / PENAFIEL

Descrição: **Perfis 05, 06, 07 e 08**

Coordenação: Jose Melo, Arq.	Escala: 1/500
Projeto: Susana Mota, Arq. Ricardo Coelho, Arq.	Esquematização: <b>Arquitetura</b>
Desenho: Susana Mota, Arq. Ricardo Coelho, Arq.	Data: <b>Agosto 2015</b>
Projeto n.º: -/-	Folha: <b>09</b>