



PENAFIEL

Paisagens naturais e singulares.



**MAIOR PARQUE EÓLICO
DO DISTRITO DO PORTO
INSTALA-SE EM PENAFIEL.**
página 19

**OBRA DO IC-35 JÁ
ARRANCOU.**
página 5

**PENAFIEL CRIOU 4
NOVOS PERCURSOS
PEDESTRES.**
páginas 20, 36, 50, 60

ÍNDICE

→ MENSAGEM DO PRESIDENTE	3
→ PELOUROS	4
→ DESTAQUES	5
→ INCLUSÃO SOCIAL E SAÚDE	21
→ AMBIENTE	27
→ DESPORTO	31
→ CULTURA	37
→ EDUCAÇÃO	45
→ OBRAS	51
→ TURISMO	55

FICHA TÉCNICA

TÍTULO | Penafiel

EDIÇÃO E PROPRIEDADE | Câmara Municipal de Penafiel

DIRETOR | Antonino de Sousa

COORDENAÇÃO EDITORIAL | Nuno Cobanco

COLABORAÇÃO | José M. Vieira, Isabel Barros, Joana Santos

IMPRESSÃO E DESIGN | Invulgar Artes Gráficas

DISTRIBUIÇÃO | Gratuita

CÂMARA MUNICIPAL DE PENAFIEL
PRAÇA DO MUNICÍPIO | 4564-022 PENAFIEL
TEL. 255 710 700 | FAX. 255 711 066
(Chamada para rede fixa nacional)
www.cm-penafiel.pt | penafiel@cm-penafiel.pt

* Todas as imagens foram recolhidas no âmbito de iniciativas promovidas pela Câmara Municipal de Penafiel e/ou com o apoio de instituições.

** Textos escritos ao abrigo do novo Acordo Ortográfico (exceto editorial)

EDITORIAL



Estimadas amigas, Caros amigos, Penafidelenses:

Queria, antes de mais, dirigir-vos uma palavra de saudação, com muita estima e amizade! E queria, também, manifestar a minha solidariedade a todos os nossos concidadãos que estão a passar por situações de maior fragilidade, seja por se encontrarem doentes, seja porque o infortúnio lhes bateu à porta com alguma outra circunstância menos boa.

Estamos a chegar ao final de mais um ano. Um ano de grande exigência e de muito trabalho. Com mais esta edição da nossa revista municipal, pretendemos, sobretudo, partilhar convosco uma parte do trabalho desenvolvido ao longo deste ano de 2022, as principais prioridades, bem como as medidas e iniciativas municipais mais emblemáticas.

Em 2022 já foi possível começar a regressar à normalidade pós pandemia. Depois de dois anos trágicos de pandemia, começamos a deixar as máscaras e a retomar hábitos de convívio social. E pudemos voltar a cumprir as nossas tradições e festividades. O Dia dos Avós, que voltou a juntar milhares de avós e seus familiares num alegre dia de convívio no Parque da Cidade. Ou a nossa Agrival, que também regressou em grande e em força. São apenas dois belos exemplos deste retomar de actividades. E foi muito gratificante, poder voltar a partilhar estes e outros momentos, de que tantas saudades tinha, com cada um de vós.

Gostava aqui, também, de destacar o início da execução da empreitada do troço do IC35 entre Penafiel e Rans, que arrancou finalmente! Ao fim de mais de 20 anos de espera, depois de ter sido lançado o concurso em 2015 pelo então Primeiro Ministro Pedro Passos Coelho, a obra arrancou finalmente! Esperemos que agora seja de vez e que as máquinas no terreno só parem quando a obra chegar a Entre os Rios. Outra batalha que

temos vindo a travar diz respeito à execução de uma solução rodoviária para a saída da A4 Penafiel - Norte, na intersecção com a variante à EN106, que liga Penafiel a Lousada. Um local de grande pressão de trânsito e de elevada sinistralidade e onde já se perderam demasiadas vidas humanas. Uma obra de grande importância e grande urgência, que os entraves das Infraestruturas de Portugal, da Brisa e do IMT, têm impedido que avance. Mas, em relação a essa obra, a decisão está tomada e não vamos esperar mais. A empreitada vai avançar, mesmo que o Município de Penafiel tenha que assumir, indevidamente, os custos daquela intervenção.

Por sua vez, as obras do "Ponto C – Cultura e Criatividade" e do Centro de Transportes de Penafiel – equipamentos estruturantes que vão revolucionar a cultura e a mobilidade da nossa região, encontram-se em fase de conclusão e em breve estarão à disposição de todos. E por todas as freguesias continuamos a trabalhar para proporcionar mais desenvolvimento e melhores condições de vida para todos os nossos concidadãos.

Antes de terminar, queria, ainda, sublinhar o facto de o nosso concelho ter sido reconhecido, mais uma vez, como o melhor território da região para viver, visitar e para investir. E conseguimos, ainda, a melhor classificação de sempre no ranking a nível nacional! É, sobretudo, um bom indicador do trabalho positivo que tem vindo a ser feito em Penafiel, da dinâmica das nossas gentes, das nossas colectividades, dos nossos empresários e das nossas instituições!

Neste editorial da revista, que marca o primeiro ano deste mandato, nota ainda para o facto de a Vereadora Susana Oliveira ter renunciado ao mandato, que os Penafidelenses lhe conferiram, para se dedicar mais à vida familiar e profissional. Tendo trabalhado com a Dra. Susana Oliveira nos últimos 13 anos, não posso deixar de lhe desejar as maiores felicidades pessoais e profissionais.

Termino, deixando-vos a garantia de que na Câmara Municipal trabalhamos todos os dias para que Penafiel seja sempre melhor. Um território moderno, com tradições vincadas e que honra a sua história. Um território desenvolvido, capaz de responder às necessidades dos nossos concidadãos, capaz de lhes proporcionar qualidade de vida e bem-estar!

A todos desejo um Santo e Feliz Natal e que 2023 nos traga saúde, paz e prosperidade.

Um abraço fraterno do

António de Sousa

Presidente da Câmara Municipal de Penafiel

PELOUROS



ANTONINO DE SOUSA
PRESIDENTE

antonino@cm-penafiel.pt

PELOUROS

Coordenação geral; Gestão financeira; Relação com as Freguesias; Obras Municipais.



PEDRO SANTANA CEPEDA
VICE-PRESIDENTE

pedro.cepeda@cm-penafiel.pt

PELOUROS

Planeamento, Mobilidade e Ordenamento do Território; Juventude e Desporto; Captação de Investimento, Gestão de Fundos Comunitários e Inovação; Cooperação Internacional



SUSANA OLIVEIRA
VEREADORA

susana.oliveira@cm-penafiel.pt

PELOUROS

Cultura e Património; Desenvolvimento Rural; Qualidade dos Serviços, Transição Digital e Cidadania; Recursos Humanos; Sustentabilidade Ambiental e Eficiência Energética



RODRIGO LOPES
VEREADOR

rodrigo.lopes@cm-penafiel.pt

PELOUROS

Educação; Manutenção de Vias e Equipamentos; Proteção Civil e Defesa da Floresta; Assuntos Jurídicos



ADOLFO AMÍLCAR MORENO
VEREADOR

adolfo.amilcar@cm-penafiel.pt

PELOUROS

Gestão Urbanística e Informação Geográfica; Fiscalização Municipal e Licenciamentos Diversos; Turismo e Feiras; Agrival; Etnografia, Artesanato e Produtos Locais



DANIELA OLIVEIRA
VEREADORA

daniela.oliveira@cm-penafiel.pt

PELOUROS

Família e Inclusão Social; Habitação; Saúde

→ DESTAQUES

TROÇO IC35 PENAFIEL – RANS JÁ ARRANCOU



A empreitada de construção do troço do IC35 entre Penafiel e Rans já está no terreno e cruzará as freguesias de Guilhufe e Urrô, de Penafiel e de Rans. Esta é a primeira fase do projeto que ligará Penafiel a Entre-os-Rios.

Recentemente, o Ministro das Infraestruturas e da Habitação, Pedro Nuno Santos, o Presidente da Câmara de Penafiel, Antonino de Sousa, e o Vice-Presidente da Infraestruturas de Portugal, José Serrano Gordo, consignaram esta obra, desenvolvida no âmbito do PRR – Plano de Recuperação e Resiliência, numa cerimónia nos Paços do Concelho de Penafiel.

Recorde-se que há mais de 20 anos que o IC35 é ansiado e pedido por Penafiel e pela região. Este é um troço que servirá de alternativa à EN106 entre Penafiel e Entre-os-Rios, gerida pelas Infraestruturas de Portugal, por onde passam mais de 15.000 veículos/dia, dos quais uma grande parte são camiões, chegando a criar intensas filas de trânsito e uma sinistralidade sem precedentes. A maior parte do traçado da EN106 não possui passeios e, onde existem, são estreitos ou sem continuidade.

Acompanhe-nos no **Site Oficial**
da Câmara Municipal de Penafiel

 www.cm-penafiel.pt

OBRAS DA FUTURA CENTRAL DE TRANSPORTES DE PENAFIEL EM FASE DE CONCLUSÃO



O Presidente da Câmara Municipal de Penafiel, Antonino de Sousa, e o Vice Presidente, Pedro Santana Cepeda, visitaram as obras da futura Central de Transportes de Penafiel, situada junto à estação de comboios de Novelas. Esta é uma obra que se encontra já em fase de conclusão e que vai revolucionar a mobilidade do concelho de Penafiel e da região do Tâmega e Sousa.

O momento serviu também para apresentar a nova rede de postos de carregamento para veículos elétricos e para a assinatura simbólica do despacho para a concessão, que irá agora ser sujeito a aprovação do executivo camarário e da Assembleia Municipal. Assim, prevê-se que, já no próximo ano, Penafiel disponha de mais 11 novos postos de carregamento para veículos elétricos espalhados pelo concelho.



CÂMARA DE PENAFIEL AVANÇA COM CONSTRUÇÃO DE ROTUNDA NA SAÍDA DA A4 PARA A EN106



Depois de anos a insistir com o Governo e com as Infraestruturas de Portugal (IP) para a necessidade de se construir uma rotunda na saída da A4 Penafiel Norte, na intersecção com a variante à EN106, que liga Penafiel a Lousada, a Câmara Municipal de Penafiel, já com o projeto concluído, vai avançar com a empreitada por conta própria e assumir os custos da mesma.

Apesar de se tratar de uma estrada nacional, da responsabilidade da IP, a Câmara Municipal de Penafiel elaborou vários projetos e disponibilizou-se a assumir toda a obra como forma de reduzir um ponto de elevado perigo e sinistralidade. O local regista inúmeros acidentes, tendo recentemente feito uma vítima mortal.

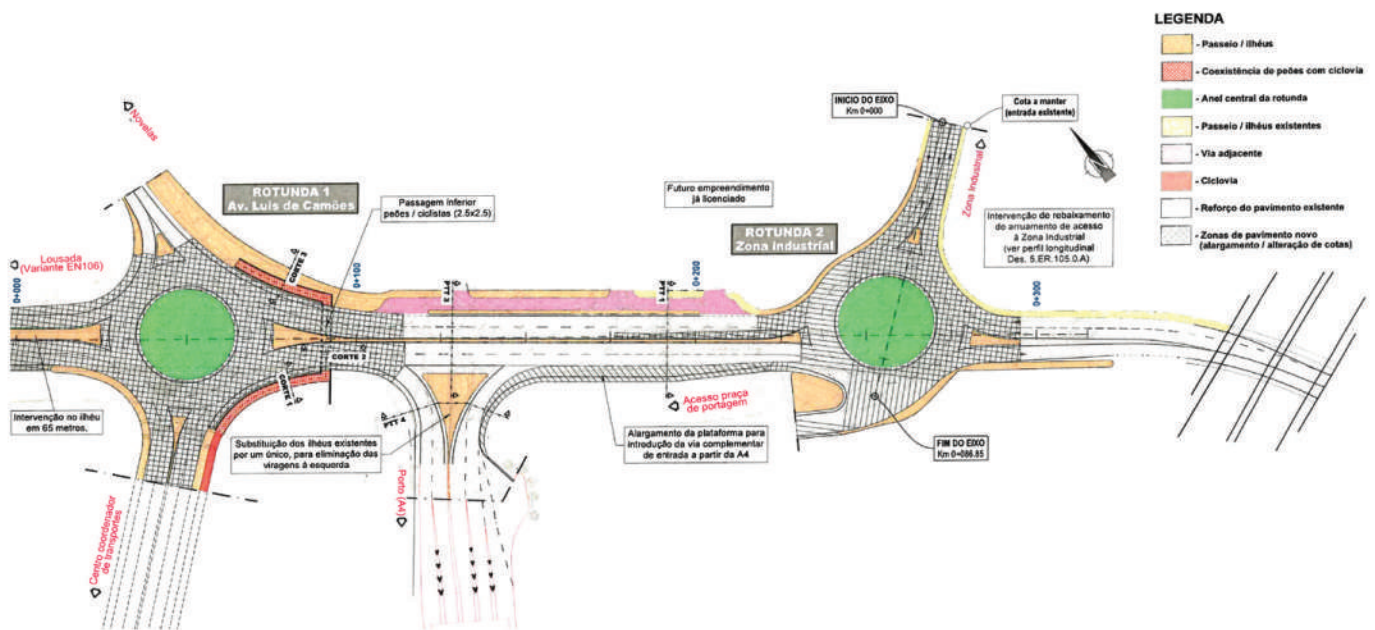

GRANDE SALA DE ESPETÁCULOS DE PENAFIEL (E DA REGIÃO) VAI SER INAUGURADA NO VERÃO DO PRÓXIMO ANO



No coração da cidade de Penafiel, está a crescer, a passos largos, o 'Ponto C – Cultura e Criatividade' - um espaço de grandes dimensões, mais de 15.000m², que foi projetado para dar resposta a uma necessidade de Penafiel, mas também de toda a região do Tâmega e Sousa (que não dispõe de uma sala de espetáculos do género). O ponto C, pela sua polivalência e arquitetura, promete ser referência no panorama nacional da cultura e das artes.

Com uma área coberta de 2.500m², este novo polo cultural vai ser constituído por vários espaços diversificados, como o anfiteatro, sala principal do edifício, com capacidade para 400 pessoas e condições para acolher o melhor da criação artística do país e do mundo. Ainda no edifício nascerá uma outra sala, polivalente, para eventos e iniciativas de menor dimensão, apoio logístico, apoio de cafetaria e outras zonas que pretendem ser um ponto de partilha para experiências artísticas.

Na zona envolvente ao 'Ponto C' vai surgir uma outra área com 12.500m² de espaço público para lazer, destacando-se a nova 'Praça de S. Martinho', que será um ponto de encontro e palco para a realização de inúmeras iniciativas, ao ar livre, nomeadamente, a tradicional Festa de S. Martinho, em Novembro, de cujas provas de vinho já se realizam neste local. Haverá ainda um anfiteatro natural, capaz de acolher diversos eventos culturais, artísticos e recreativos, realizados ao ar livre, com uma paisagem deslumbrante sobre o vale verdejante do Rio Cavalum.

O 'Ponto C' vai ter dois acessos principais. Um pela Variante do Cavalum, com ligação à Praça da República, junto à Biblioteca Municipal de Penafiel. Esta nova via terá dezenas de novos lugares de estacionamento e será ainda servida de um passeio pedonal e de uma ciclovia. Por outro lado, a nova Praça de S. Martinho também irá beneficiar de uma nova ligação pedonal através do Largo da Ajuda.



MUNICÍPIO DE PENAFIEL ASSOCIA-SE A EVENTO GLOBAL PELA PAZ



No dia em que se celebraram 77 anos do fim da 2ª Guerra Mundial, o céu de Penafiel – e do Mundo – foi iluminado com sessão de fogo-de-artifício, junto ao Santuário do Sameiro, num sinal de solidariedade para com a Ucrânia e todas as pessoas que sofrem

em zonas de conflito. A iniciativa foi levada a cabo pela empresa penafidelense GJR-Pirotecnia e Explosivos, SA, que se associou ao evento mundial apelidado de Fireworks4peace.



PEDRO CEPEDA É O NOVO VICE-PRESIDENTE DA CÂMARA MUNICIPAL

Pedro Santana Cepeda nasceu em 1985 e é natural de Penafiel. É licenciado em Relações Internacionais pela Universidade do Minho e concluiu a parte escolar do Mestrado em Relações Internacionais – Estudos de Paz e Segurança, na Faculdade de Economia da Universidade de Coimbra. Nos últimos anos tem dedicado atenção aos temas da transformação digital e da gestão inteligente dos territórios através das tecnologias exponenciais. Concluiu a formação executiva 'Digital Business Transformation' na Porto Business School (2022) e encontra-se a frequentar o XBA – Exponencial Business Administration na NOVA School of Business and Economics.

Desempenha funções de Vereador da Câmara Municipal desde 2017, tutelando vários pelouros como a Atração de Investimento, Gestão de Fundos Comunitários e Inovação, o Planeamento, Mobilidade e Ordenamento do Território e a Juventude e Desporto, entre outros. Anteriormente foi Adjunto e Chefe do Gabinete de Apoio à Presidência.

SÍMBOLOS DAS JORNADAS MUNDIAIS DA JUVENTUDE - ACOLHIDOS EM PENAFIEL



A cruz peregrina e o ícone de Nossa Senhora - símbolos das Jornadas Mundiais da Juventude (JMJ) - foram acolhidos em Penafiel. O cortejo teve início junto à Igreja do Calvário, no centro da cidade, e terminou no Santuário de Nossa Senhora da Piedade e Santos Passos (Igreja do Sameiro), tendo sido seguido por uma cerimónia presidida pelo Excelentíssimo Reverendíssimo Bispo Auxiliar do Porto, D. Armando Esteves Domingues.

Recorde-se que as JMJ, que se realizam em Lisboa no próximo ano, são um encontro dos jovens de todo o mundo com o Papa. É, simultaneamente, uma peregrinação, uma festa da juventude e um momento forte de evangelização do mundo juvenil.

BISPO DO PORTO VISITA PENAFIEL

O Presidente da Câmara Municipal de Penafiel, Antonino de Sousa, recebeu, no Salão Nobre dos Paços do Concelho, o Bispo do Porto, D. Manuel Linda, no âmbito da sua visita pastoral a Marecos, Milhundos e Penafiel, tendo-lhe oferecido uma lembrança de Penafiel.



APOIOS FINANCEIROS ÀS MAIS DE UMA CENTENA DE ASSOCIAÇÕES DO CONCELHO



A autarquia procedeu à habitual entrega de subsídios às mais de uma centena de associações culturais, desportivas, recreativas e sociais espalhadas pelo concelho, num valor total de cerca de 216 mil euros.

CACIFO PÚBLICO NO PARQUE DE ESTACIONAMENTO DO MUSEU MUNICIPAL

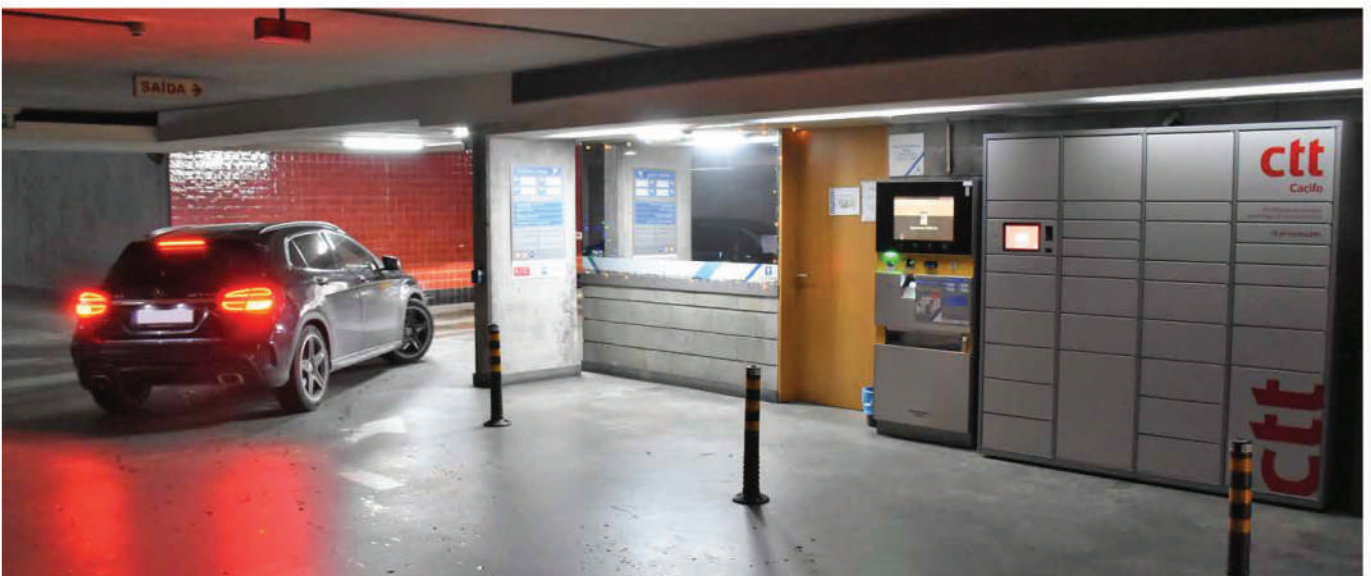

A Câmara de Penafiel e os CTT – Correios de Portugal instalaram um cacifo no parque de estacionamento do Museu Municipal, gerido pela empresa Placegar. Trata-se de um cacifo público de 33 posições, que pode ser utilizado gratuitamente pelos munícipes na recolha de encomendas de uma forma totalmente independente, no

horário de maior conveniência e com total garantia de segurança e qualidade, todos os dias da semana. Este novo equipamento vem complementar a rede de pontos de entrega, com uma solução inovadora e de maior conveniência para os penafidelistas.

PENAFIEL CELEBROU 252 ANOS DE ELEVAÇÃO A CIDADE COM VÁRIAS INICIATIVAS



O destaque foi naturalmente o dia de aniversário – 3 de março –, cuja Sessão Solene contou com a habitual atribuição de medalhas honoríficas a penafidelenses e entidades que se distinguiram em várias áreas. Receberam a Medalha de Ouro do Concelho de Penafiel Almiro Óscar Mateus, Maria Luísa da Costa Sampaio e a Associação Recreativa Novelense. Já as Medalhas de Mérito Municipais Douradas foram entregues a António Gomes de Sousa, a Paula da Silva Barbosa, a Marisa Alexandra da Rocha Vieira, a Rui

Filipe Ribeiro Carvalho, a Adão Francisco da Silva Pinto, a Tiago André Rodrigues Leal, a Manuel Luís Campos Ferreira, a Rui Pedro da Rocha Fonte, a Hélder Fernando Ferreira da Rocha, a Micael Humberto Rocha Moreira, a Pedro José Magalhães Moura, a Diana Patrícia Loureiro Sousa, a Maria Inês Coelho de Barros e a João Pedro Santos Aguiar de Sousa.



RESIDÊNCIA UNIVERSITÁRIA VAI NASCER NO CENTRO HISTÓRICO DA CIDADE

A Câmara de Penafiel vai criar uma residência universitária para estudantes do Ensino Superior em Penafiel, um alojamento situado na Rua Alfredo Pereira, em pleno centro histórico da cidade, que terá 13 quartos duplos e 4 quartos individuais, com

capacidade para acolher 32 estudantes. O objetivo é disponibilizar alojamento a custos acessíveis e reforçar estratégia de fixação de jovens no coração da cidade. A obra vai ser financiada por fundos comunitários.



MUNICÍPIO REFORÇA REDE DE FIBRA ÓTICA

Durante o verão, as freguesias de Rio Mau, Sebolido e de S. Mamede de Recezinhos ficaram com acesso à rede fibra da dstelecom, que cobre 1.700 moradas. Fruto dos trabalhos que decorrem notar-se-á, também, um reforço de cobertura nas Freguesias de Abragão, Boelhe, Capela, Croca, Luzim e Vila Cova, Peroselo e Recezinhos (São Martinho), num total de mais 1.200 casas.

O Município de Penafiel tem vindo a fazer um trabalho de sensibilização junto dos operadores privados para reforçarem a disponibilidade de internet de alta velocidade no seu território. Os residentes podem verificar a disponibilidade de cobertura de fibra na sua zona acedendo a dstelecom.pt/rede-e-cobertura, ligando para o 253 009 910 ou enviando um e-mail para euquero fibra@dstelecom.pt com a sua morada completa e, idealmente, coordenadas gps.

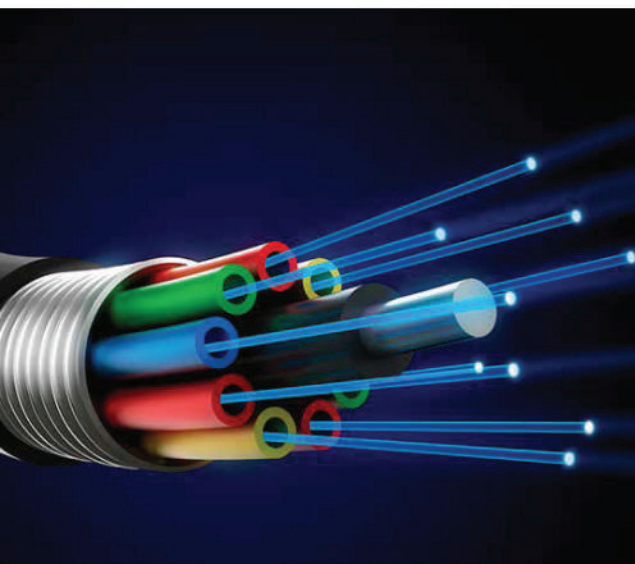

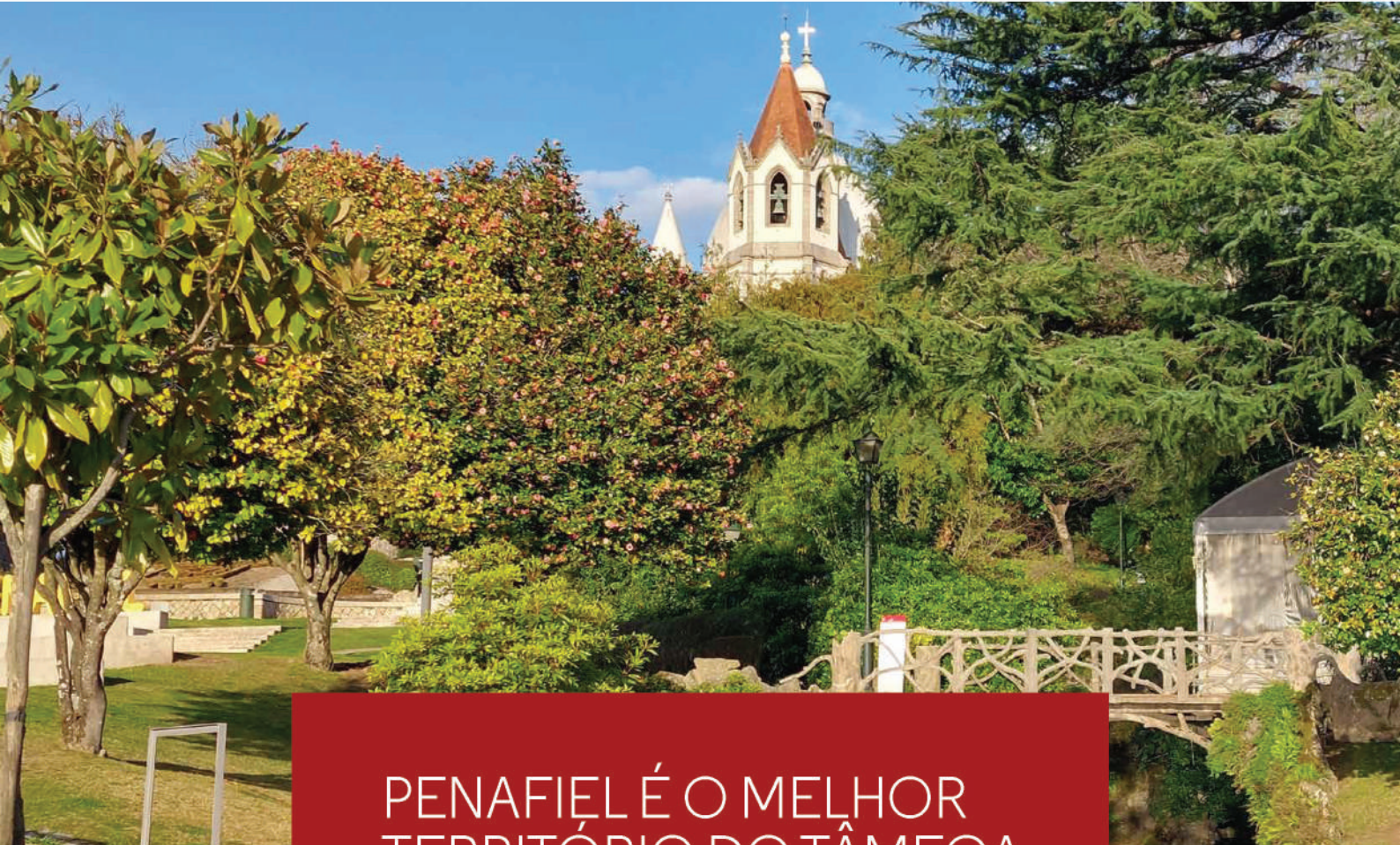

PENAFIEL É O MELHOR
TERRITÓRIO DO TÂMEGA
E SOUSA PARA VIVER,
VISITAR E INVESTIR!



O CONCELHO COM MELHOR QUALIDADE DE VIDA DO TÂMEGA E SOUSA



O mais recente estudo da Bloom Consulting, empresa especializada nas "marcas-país", aponta Penafiel como o território da região do Tâmega e Sousa com melhor qualidade de vida, maior capacidade de atrair turistas e negócios. Outros destaques são o facto de a marca Penafiel ter subido 19 posições a nível nacional, passando da 54ª posição para 35ª, e ainda o facto de as pesquisas online globais de 2021 por Penafiel terem subido 30% em relação a 2020. Esta é a melhor classificação de sempre, com um grande salto em notoriedade, ultrapassando em muito o 49º posto conquistado em 2017.



PENAFIEL É O PRIMEIRO MUNICÍPIO DO DISTRITO DO PORTO COM MAIOR EQUILÍBRIO ORÇAMENTAL



O Anuário Financeiro dos Municípios Portugueses, relativos a 2021, evidencia os excelentes resultados de Penafiel em termos financeiros, colocando o Concelho no primeiro lugar do distrito do Porto como o Município com maior equilíbrio orçamental em 2021.

Penafiel surge ainda neste campo em 15º lugar a nível nacional e em 2º a nível da região.

Já no que diz respeito aos investimentos pagos, em 2021, Penafiel está na 20ª posição nacional.

Na categoria de Municípios com maior volume de despesa paga em aquisição de bens de capital e em transferências de capital – 2010 a 2021, surge em 30º a nível nacional.

O concelho de Penafiel é ainda o 29º, em termos nacionais, no que diz respeito aos Municípios com maior volume de pagamentos de amortizações de empréstimos (passivos financeiros) em 2021.

MUNICÍPIO COM MENOR VALOR DE DÍVIDA GLOBAL DA REGIÃO (CURTO, MÉDIO, LONGO PRAZO).

TUDO COMEÇOU AQUI! PENAFIEL VOLTOU A CELEBRAR A SABEDORIA E A TERNURA DE SER AVÔ



A celebração do Dia dos Avós em Penafiel é já uma referência a nível nacional. Depois de dois anos de interregno, por culpa da pandemia da covid-19, o dia 26 de julho voltou a ser comemorado com um vasto programa, decorrido no Parque da Cidade, que reuniu mais de 7000 avós e familiares. Destaque para a homenagem à vida de Vitorino Fernandes, que partiu este ano e era, até então, o

avô mais velho no Concelho de Penafiel.

De recordar que o Dia Nacional dos Avós foi instituído pela Assembleia da República, em Junho de 2003, após os esforços de Ana Elisa de Couto, natural de Penafiel, que reclamava, desde 1986, a oficialização daquele dia.



PENAFIEL LANÇA GARRAFA “ÁGUA SEGURA” PARA HOTELARIA E RESTAURAÇÃO



“Água Segura” é o nome da garrafa de vidro reutilizável e inclusiva que a Penafiel Verde E.M. e a Câmara de Penafiel lançaram e que está disponível para a hotelaria e restauração do concelho de Penafiel. Este novo recipiente, com capacidade de 0,75L, é um convite ao consumo da água da torneira, caracteriza-se por um

design simples, rótulo bilingue (português/inglês), QRCode com ligação ao site da empresa, apresentando ainda uma mensagem inclusiva através de leitura em braille, sendo também fácil de manusear.

PROJETO INOVADOR DE APOIO A DOENTES ONCOLÓGICOS

O Município de Penafiel tem em curso, em parceria com a Liga Portuguesa contra o cancro e a Associação Portuguesa de Reiki, um novo projeto, inovador, que disponibiliza gratuitamente consultas de psico-oncologia e sessões de Reiki a doentes oncológicos e aos seus familiares.



→ CAPTAÇÃO DE INVESTIMENTO

MAIOR PARQUE EÓLICO DO DISTRITO DO PORTO INSTALA-SE EM PENAFIEL E DUPLICA A PRODUÇÃO DE ENERGIA NO DISTRITO



O Município de Penafiel fechou com a empresa Espanhola, Capital Energy, a instalação de dois parques eólicos, de última geração, no concelho de Penafiel.

As duas centrais eólicas "Carlinga" e "Zonda", vão estar geograficamente instaladas em terrenos nas freguesias de Capela, Lagares e Figueira, Valpedre, Duas Igrejas, Luzim e Vila Cova, num investimento, totalmente privado, que ronda os 250 Milhões de euros, tornando-se assim o maior investimento alguma vez realizado em Penafiel.

Em termos comparativos a potência instalada dá para alimentar toda a região do Tâmega e Sousa, em termos de consumo doméstico. Este será o maior parque eólico do

Distrito do Porto e será responsável por mais que duplicar a produção anual de energia eólica no distrito (capacidade instalada no distrito é de 65 Mw e passará a ser de 171 Mw).

Inserida na estratégia ambiental da Câmara de Penafiel, as novas centrais eólicas, quando comparadas com uma central e carvão, vão permitir poupar a emissão de 225.000 toneladas de CO2 para a atmosfera.

O projeto, que já conta com luz verde da Agência Portuguesa do Ambiente, deverá estar a funcionar em pleno no segundo semestre de 2023.

À DESCOBERTA DE PENAFIEL

A Boneca, o baloiço e o Douro

Das margens do Rio Douro ao topo da Serra da Boneca este percurso de contrastes inicia-se nas imediações do Engenho do Azeite de Sebolido que constitui um Núcleo do Museu Municipal de Penafiel. No topo da Serra da Boneca, o baloiço convida a descansar e o incrível miradouro oferece uma paisagem única, pintada a verde com o rasgo azul do Douro. De salientar a magnífica tonalidade cromática da vegetação na época primaveril, bem como o seu entorno paisagístico neste ponto dominante de Sebolido.

Localização: Freguesia de Sebolido, concelho de Penafiel

Traçado: Circular

Tipologia: Paisagística, natural, construção típica rural

Distância aproximada: 9 km

Desnível acumulado: 568 m

Altitude mínima e máxima: 21 e 454 m

Duração aproximada: 3h00

Grau de dificuldade: IV – moderado a difícil

Época aconselhada: todo o ano

São 45 km de percursos, distribuídos por 4 rotas, que atravessam 9 freguesias do concelho de Penafiel e podem ser percorridos durante todas as estações do ano.

Em comum, oferecem uma experiência marcada pela imersão na natureza. A simbiose entre o mundo rural e a biodiversidade da margem penafidelense do Tâmega, a inconfundível e memorável Aldeia Preservada de Quintandona, a majestosa Serra da Boneca e o carácter do engenho rural revelado entre os Moinhos de Capela e Cabroelo.



→ SOCIAL E SAÚDE

PROJETO “SENTIR O NOSSO BAIRRO” ENCERRADO COM MUITAS ATIVIDADES



O Município de Penafiel encerrou o projeto “Sentir o Nosso Bairro”, financiado pelo Programa Operacional Regional do NORTE 2020, com um programa cheio de atividades. Este projeto, direcionado à população residente no Conjunto Habitacional da Fonte da Cruz e

dinamizado pelo pelouro da Cidadania da Câmara de Penafiel, teve como objetivo promover a inclusão social e combater a pobreza e qualquer tipo de discriminação.



“CAPACITAR PARA INTERVIR” É URGENTE NO COMBATE À VIOLÊNCIA DOMÉSTICA



Penafiel acolheu ação de capacitação dirigida a militares da GNR e subordinada à temática da violência doméstica e ao papel das entidades públicas com competências de intervenção junto destas vítimas.

A sessão pretendeu, sobretudo, sensibilizar para a importância

de estarmos atentos e de ser sermos todos, enquanto comunidade, agentes ativos no combate a este flagelo que continua a ser uma problemática social que evidencia bem as desigualdades do nosso país.

PENAFIEL CELEBROU OS 25 ANOS DA REDE PORTUGUESA DE MUNICÍPIOS SAUDÁVEIS



No âmbito das comemorações do XXV Aniversário da Rede Portuguesa de Municípios Saudáveis, a Câmara de Penafiel hasteou a bandeira desta associação, a par da bandeira do Município, nos Paços do Concelho, e promoveu ainda a iniciativa “Ginástica Laboral- Pausa Ativa”.

PENAFIEL CELEBROU DIA DA FAMÍLIA



O Município de Penafiel comemorou o Dia Internacional da Família, através da dinamização de várias atividades no Parque da Cidade. O momento alto foi a entrega do Cartão Municipal de Família Numerosa a cerca de 30 famílias penafidelenses.

DIA DO CUIDADOR INFORMAL EM PENAFIEL



No âmbito do Dia do Cuidador Informal, a Câmara Municipal celebrou a data, em parceria com o projeto Capacitação do Cuidador Informal, desenvolvido pelo ACES Tâmega II Vale do Sousa Sul e pela Segurança Social, com diversas atividades de animação sociocultural, com música e teatro, aula de yoga do riso e momentos de dança, no Hotel Palace & SPA Termas de S. Vicente, parceiro deste evento.

Do programa destaque ainda para a entrega de vouchers de acesso à piscina termal para os 189 Cuidadores Informais de Penafiel, reconhecidos com o respetivo estatuto, oferecidos pelo Hotel.

PENAFIEL INSTALOU EQUIPA PARA A IGUALDADE NA VIDA LOCAL



EIVL surge no âmbito do protocolo assinado entre o Município e a Comissão para a Cidadania e a Igualdade de Género.

O Presidente da Câmara Municipal Penafiel, Antonino de Sousa, e a Vereadora Daniela Oliveira, formalizaram hoje a constituição da Equipa para a Igualdade na Vida Local (EIVL), que é fruto do protocolo celebrado entre o Município e a Comissão para a Cidadania e a

Igualdade de Género, assinado no passado dia 5 de junho de 2019, em que a autarquia se comprometeu à realização de um conjunto de atividades, bem como à nomeação de Conselheiros Locais para a criação da EIVL.

HERNÂNI CARVALHO APRESENTOU NOVO LIVRO EM PENAFIEL



"Avé-Marias" faz uma reflexão sobre a maneira como a mulher é descrita na Bíblia, a desigualdade entre sexos e o tratamento que, milénios depois, ainda é dispensado às mulheres.

MÊS DE PREVENÇÃO DO CANCRO DA MAMA



O Município de Penafiel associou-se à campanha "Outubro Rosa – Onda Rosa", da Liga Portuguesa Contra o Cancro, com a promoção de várias iniciativas de carácter simbólico, com o objetivo de mobilizar a sociedade para a luta contra o cancro da mama.

RESPOSTAS SOCIAIS DO MUNICÍPIO EM DEBATE



No primeiro plenário ordinário, o Conselho Local de Ação Social de Penafiel abordou prioridades no domínio social, nomeadamente, qual o ponto de situação da elaboração dos instrumentos de planeamento, designadamente a Carta Social Municipal, o Diagnóstico Social e o Plano de Desenvolvimento Social. De reforçar a importância das

entidades parceiras do CLAS de Penafiel na articulação de esforços, partilha de informação, conhecimentos e de boas práticas, para que continue a ser possível um trabalho em rede consolidado.

PENAFIEL CELEBROU OS 25 ANOS DA REDE PORTUGUESA DE MUNICÍPIOS SAUDÁVEIS



Autarquia apresentou Plano Municipal para a Igualdade e Não Discriminação aos parceiros do Conselho Local da Ação Social – CLAS de Penafiel e promoveu iniciativas de sensibilização para estas temáticas junto dos mais pequenos, através da colocação de toalhetes de mesa nas cantinas com imagens alusivas à igualdade de género

Consulte o Plano Municipal para a Igualdade e Não Discriminação através do QRcode em baixo:



DIA INTERNACIONAL PELA ELIMINAÇÃO DA VIOLÊNCIA CONTRA AS MULHERES ASSINALADO EM PENAFIEL



No âmbito do Dia para a Eliminação da Violência contra as Mulheres, o Município de Penafiel, em parceria com a Associação para o Desenvolvimento de Figueira, colocou vários apanha sonhos ao longo da cidade, com mensagens alusivas ao tema para sensibilizar a comunidade para este flagelo. Além disso, a autarquia associou-se à

campanha "Submissão não é opção", da GNR, com o mesmo objetivo de alertar e consciencializar para a importância de nenhum tipo de violência contra as mulheres poder ser tolerado.

PROJETO “SENTIR OS NOSSOS RIOS” LIMPA, RESTAURA E CUIDA DAS LINHAS DE ÁGUA DO CONCELHO

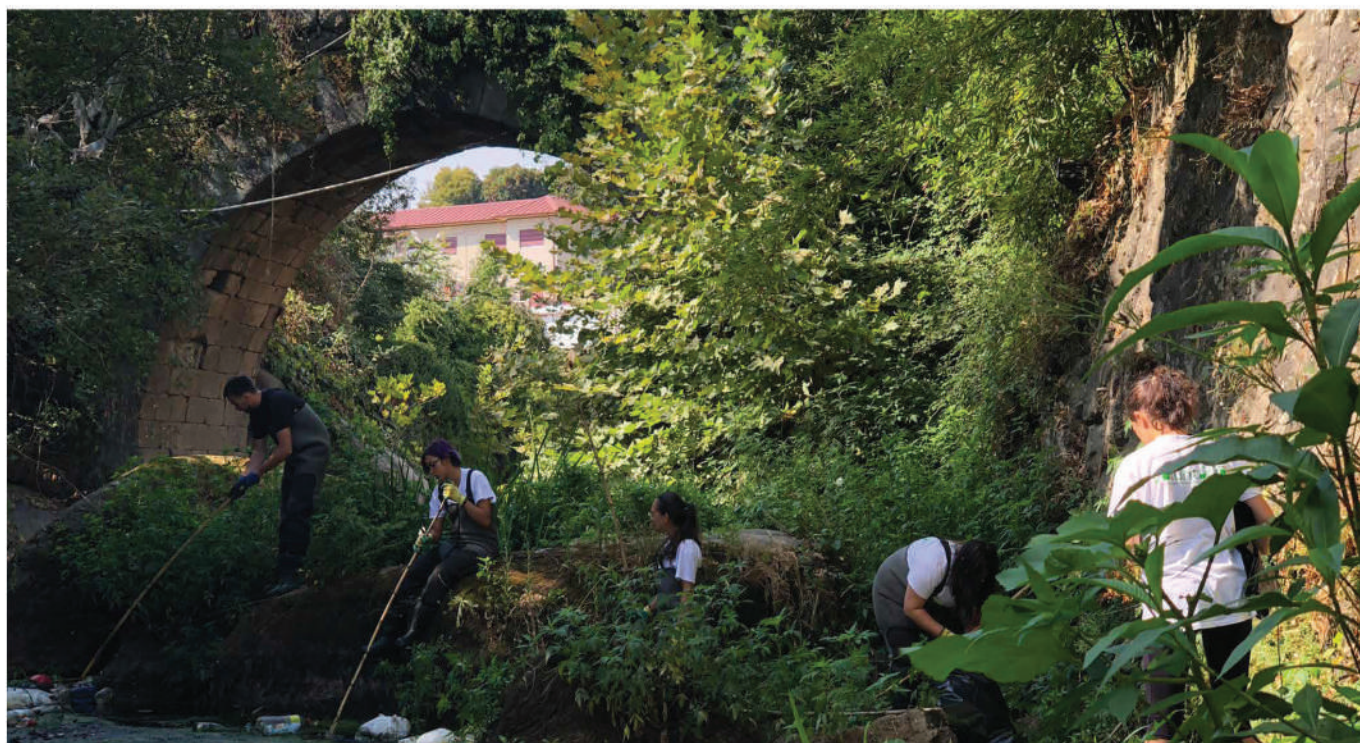

O Município de Penafiel tem vindo a desenvolver o projeto “Sentir os Nossos Rios” com o intuito de limpar, restaurar e cuidar de algumas das linhas de água do Concelho. Para isso, tem

contado com a ajuda de dezenas de voluntários, que iniciaram os trabalhos no rio Cavalum.

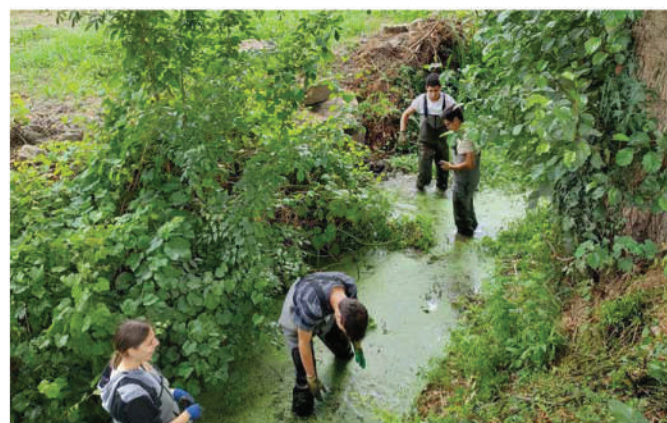

CÂMARA DE PENAFIEL PROMOVEU SEMANA DO AMBIENTE



A Câmara de Penafiel celebrou o Dia Mundial do Ambiente com várias iniciativas durante toda a semana. Entre elas, destaque para a 3ª edição do "Jardins em Movimento", para as visitas

à Estação de Triagem da Ambisouza e ao CROP e Ecocentro Municipal.

MUNICÍPIO INSTALOU MILHARES DE LUMINÁRIAS LED DE ALTA EFICIÊNCIA

No decorrer de 2022, foram instaladas 6251 Luminárias Led de alta eficiência, adquiridas pelo Município, ao abrigo da operação promoção da eficiência energética – iluminação pública, apoiada pelo programa operacional regional do Norte – Norte 2020, ao qual acresce 1700 unidades instaladas pela EDP ao abrigo dos protocolos em vigor com o Município.

No total, Penafiel conta agora com 7951 Luminárias Led, o maior número de luminárias instaladas no decorrer de um ano. O parque Led de luminárias de iluminação pública do Município é de 50%.



DIA INTERNACIONAL DA FLORESTA ASSINALADO EM PENAFIEL



No âmbito do Dia Internacional da Floresta, o Município de Penafiel, em parceria com a Junta de Freguesia de Lagares e Figueira, promoveu mais uma ação de reflorestação do Alto da Pegadinha, na qual participaram crianças do Centro Escolar de Lagares e utentes do centro de dia da Associação para o

Desenvolvimento de Lagares. Com o objetivo de sensibilizar a comunidade para a importância das florestas, foram plantadas 300 árvores autóctones.



Siga-nos no **Twitter Oficial**
da Câmara Municipal de Penafiel



cm_penafiel

SENSIBILIZAÇÃO AMBIENTAL DE MÃOS DADAS COM AS ESCOLAS DO CONCELHO



O Município de Penafiel continua a fazer um trabalho de sensibilização para as várias temáticas ambientais, junto das crianças e jovens das escolas do Concelho, desde os jardins de infância até ao ensino secundário.

Durante as sessões, em que os técnicos do Município se deslocam aos estabelecimentos de ensino, têm sido abordados

temas como a eficiência energética, a importância da água e da separação e reciclagem dos resíduos sólidos urbanos, breves explicações sobre a biodiversidade (fauna, flora e invasoras), as vantagens das árvores urbanas, entre outros.

Até ao momento, a iniciativa municipal já abrangeu mais de um milhar de alunos.



sentir  penafiel

**REDUZIR
REUTILIZAR
RECICLAR**

Cuide do nosso futuro, o planeta depende de si!

→ DESPORTO

PENAFIEL RACING FEST TEVE UM REGRESSO EM GRANDE!



Mais pilotos inscritos, duas provas de campeonato nacional, sete disciplinas desportivas distintas, atividades para todos os gostos, um «mar de gente» a «vibrar» na cidade e centenas de milhares de pessoas a seguir, tanto pelas emissões em direto

como através de interações nas redes sociais. O que também não faltou foi a animação na FUN ZONE, onde a música e a cultura se combinou com a ação desportiva.



DIA MUNDIAL DA ATIVIDADE FÍSICA E DIA INTERNACIONAL DO DESPORTO PARA O DESENVOLVIMENTO E A PAZ



A autarquia, através do pelouro do desporto, promoveu várias atividades para assinalar estas datas comemorativas. Assim, decorreram, nas ruas da cidade aulas de grupo, caminhadas e sessões de boccia com os alunos do Programa Desporto Sénior. Os participantes vestiram t-shirts brancas alusivas ao evento e foram distribuídos balões brancos.

Recorde-se que estas datas pretendem promover a prática do desporto e da atividade física e sensibilizar a população para

hábitos de vida mais saudáveis. O desporto ajuda a promover a igualdade, justiça, inclusão e perseverança, atravessando fronteiras e desafiando estereótipos. É ainda um direito fundamental, uma ferramenta poderosa para fortalecer laços sociais e promover o desenvolvimento sustentável, a paz, a solidariedade e o respeito.



OS MELHORES PILOTOS MUNDIAIS DO ENDURO NO EXTREME XL LAGARES



Penafiel voltou a ser palco do Extreme XL Lagares - uma das mais carismáticas provas do calendário nacional e internacional de Hard Enduro. Esta 17ª edição foi vencida por Mario Román.



PENAFIEL RECEBEU JOGO DA SELEÇÃO NACIONAL SUB-18 FRENTE À GEÓRGIA

Penafiel acolheu mais um jogo da seleção portuguesa. A contar para a fase de qualificação do Torneio Internacional do Porto, os jovens jogadores da seleção sub-18 defrontaram e golearam a Geórgia por 5-0.

Recorde-se que, o Estádio Municipal 25 de Abril, em Penafiel, tem sido uma aposta da Federação Portuguesa de Futebol para a realização de jogos da seleção nacional, tendo também recebido, recentemente, um jogo da seleção sub-20 frente à Inglaterra, o jogo da seleção nacional feminina contra a Bélgica, entre outros.



PENAFIEL PREPAROU VÁRIAS INICIATIVAS PARA CELEBRAR SEMANA EUROPEIA DA MOBILIDADE



No âmbito das comemorações da Semana Europeia da Mobilidade, a Câmara de Penafiel promoveu várias iniciativas, onde se inseriram a atividade "Vem pedalar no Largo" e uma visita guiada à exposição "60 anos da Renault 4L", no Museu do Automóvel Antigo.

Os destaques foram a visita às obras da futura Central de Transportes e a apresentação dos novos percursos pedestres de Penafiel.

"SWIMRUN TÂMEGA" PERCORREU PENAFIEL



Fotografia Swimrun Portugal

Depois da estreia em 2021 do Swimrun a Norte de Portugal, num percurso exigente e totalmente novo para todos os swimrunners, a prova regressou a Penafiel, para percorrer as margens do Tâmega, com partida da marina de Entre-os-Rios até à bacia da barragem

do Torrão, sem esquecer os trilhos com vistas deslumbrantes ao longo do leito do Rio, entre as margens dos Concelhos de Penafiel e Marco de Canaveses.

MULHERES NA MENOPAUSA COM MAIS QUALIDADE DE VIDA EM PENAFIEL



O projeto "Meno(s)Pausa+Movimento", promovido pela Câmara de Penafiel e que teve, numa primeira fase, mais de 100 participantes, está a ser um sucesso. Em jeito de balanço, os técnicos e investigadores da Universidade de Trás-os-Montes e Alto Douro (UTAD), entidade parceira do projeto, apresentaram resultados muito positivos dos diferentes parâmetros físicos, funcionais e de saúde em avaliação, relativos aos últimos quatro meses de trabalho.

De um modo geral, os resultados mostram melhorias bastante

significativas, que se repercutem em elevados benefícios na qualidade de vida desta população, por exemplo, na perda de peso e de massa gorda, no aumento de massa muscular e de capacidade física, na melhoria da qualidade do sono, entre outros. Tudo isto vai de encontro aos relatos de algumas participantes, que dizem ter deixado de tomar determinada medicação após um período de frequência das aulas e que se sentem melhor e mais motivadas a adotar um estilo de vida saudável.

sentir penafiel

VISITE PENAFIEL

Um território repleto de património, história e cultura.

Natureza

Parque Fluvial das Famílias
Freguesia de Boelhe

#SentirPenafiel

À DESCOBERTA DE PENAFIEL

Aldeia de Quintandona

Inspirado pela singularidade da Aldeia Preservada de Quintandona, com as suas belas construções em gratino e xisto, ao longo do percurso entre a aldeia e o Monte da Pegadinha sente-se a ruralidade e valiosos recursos naturais num passeio que pede para ser demorado, apreciando os lavadouros tradicionais, a capela com mais de 200 anos ou o antigo cruzeiro, sempre acompanhados pela gastronomia típica da aldeia. Como destaque natural no percurso, temos a pequena Cascata de Castelões e sua envolvente, com caudal variável segundo a pluviosidade de cada época.

Localização: Freguesia de Lagares e Figueira, concelho de Penafiel

Traçado: Circular

Tipologia: Natural, construção típica rural, histórica

Distância aproximada: 10 km

Desnível acumulado: 350 m

Altitude mínima e máxima: 118 e 242 m

Duração aproximada: 3h00

Grau de dificuldade: II a III – fácil a moderado

Época aconselhada: todo o ano

São 45 km de percursos, distribuídos por 4 rotas, que atravessam 9 freguesias do concelho de Penafiel e podem ser percorridos durante todas as estações do ano.

Em comum, oferecem uma experiência marcada pela imersão na natureza. A simbiose entre o mundo rural e a biodiversidade da margem penafidelense do Tâmega, a inconfundível e memorável Aldeia Preservada de Quintandona, a majestosa Serra da Boneca e o carácter do engenho rural revelado entre os Moinhos de Capela e Cabroelo.

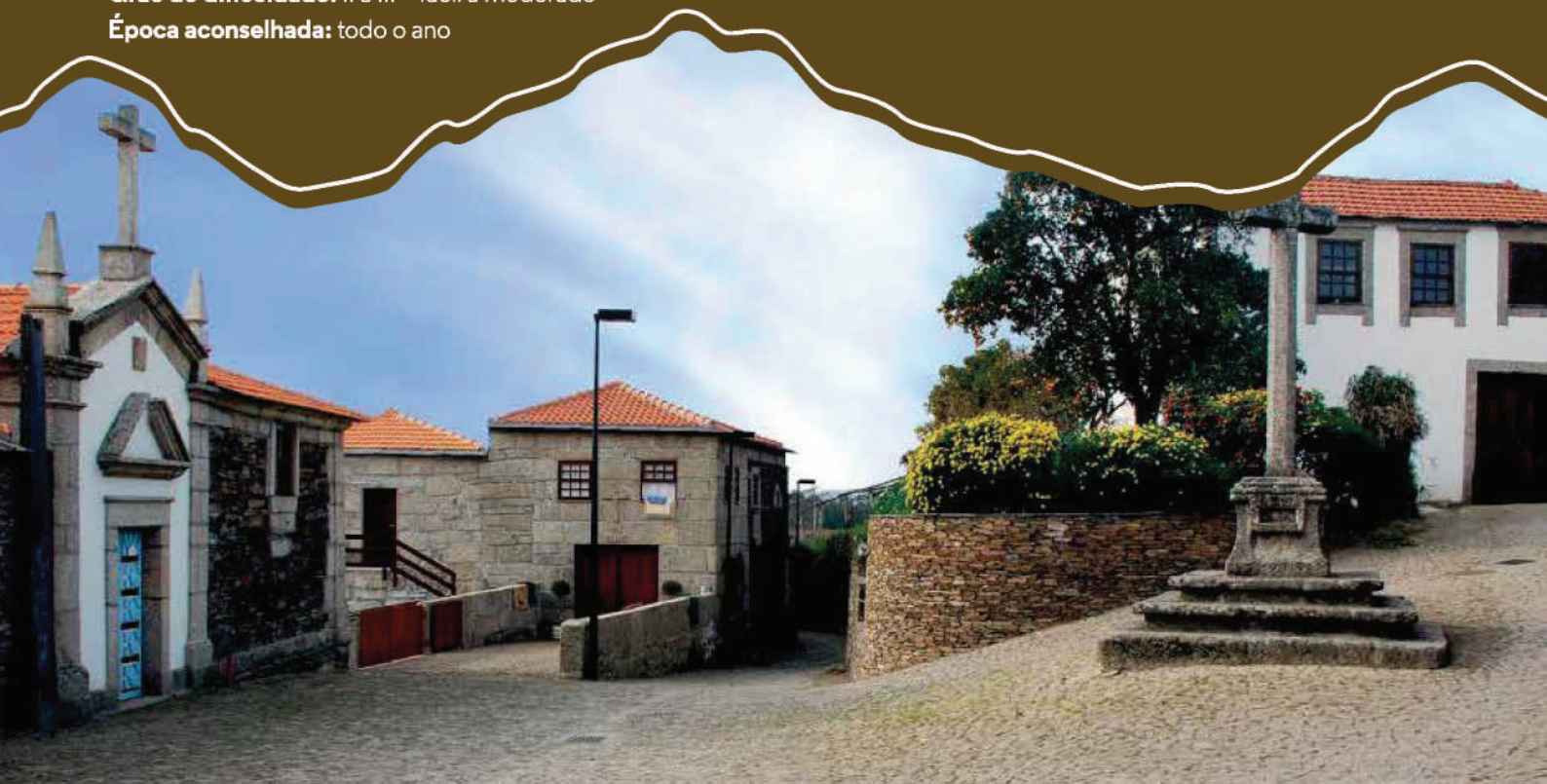

PENAFIEL CELEBROU FESTA SECULAR DO CORPO DE DEUS



A festa secular do Corpo de Deus, em Penafiel, é detentora de um vasto e riquíssimo património histórico e natural e tem características únicas no país. Estas comemorações reúnem o sagrado e o profano, desde 1540, do qual fazem parte o tradicional Cortejo do Carneirinho, a

Cavalhada e a Majestosa Procissão do Corpo de Deus, uma cerimónia secular enraizada em Penafiel.



JARDIM DO CALVÁRIO COM FEIRA DO LIVRO



A Câmara Municipal e a Biblioteca de Penafiel promoveram a "Feira do Livro", no Jardim do Calvário, através de um programa cheio de iniciativas para miúdos e graúdos, com conversas com escritores, horas do conto, ateliers baseados em livros, representações teatrais e espetáculos de música e declamação de poesia.

BIBLIOTECA MUNICIPAL CELEBRA ANIVERSÁRIO COM PINTURA E LITERATURA



O dia de aniversário da Biblioteca Municipal de Penafiel contou com dois momentos culturais dedicados à pintura e à literatura, sendo eles a exposição de pintura de Ana Loureiro "Joaquim Santos, o rei do rali português", e a apresentação, por Germano

Silva, do livro "O Círculo Eleitoral de Penafiel (1911-1925)", de António José Queiroz, com momento musical de guitarra e flauta a cargo de Daniel Lemos e João Ferreira.

PENAFIEL “ABRAÇOU” MUSEU MUNICIPAL EM DIA ESPECIAL



No Dia Internacional dos Museus, o Museu Municipal de Penafiel recebeu os alunos do Centro Escolar de Penafiel para comemorar esta data especial com um “abraço” simbólico. As crianças tiveram também a oportunidade de participar num atelier de pintura, no

âmbito da exposição de Júlio Resende, utilizando algumas técnicas do Mestre Resende para demonstrar o que para elas significa o Museu.

ARQUIVO MUNICIPAL DE PENAFIEL É APONTADO COMO EXEMPLO NACIONAL DE BOAS PRÁTICAS DE COMUNICAÇÃO ONLINE



O Arquivo Municipal de Penafiel foi mencionado no Encontro Nacional de Arquivos Municipais, ocorrido em Lisboa, como sendo uma referência nacional na comunicação online. A página de facebook deste serviço municipal destaca-se, por exemplo, no número de publicações e no número de gostos, face aos restantes Arquivos.

O Arquivo Municipal preserva e organiza a memória institucional da Câmara Municipal, com vários livros, documentos, informação e material gráfico de grande importância histórica, dando resposta a muitos pedidos de munícipes.

ESCRITARIA CELEBROU ANA LUÍSA AMARAL

Desde o teatro até à música e à arte urbana, Penafiel prestou homenagem póstuma a grande nome da poesia com programa vasto e diversificado.





ESCRITARIA VAI CONTAMINAR ANGOLA E CABO VERDE

Nesta 15ª edição, o Presidente da Câmara anunciou a internacionalização da Escritaria já em 2023. O festival literário penafidelenense vai assim contaminar Angola e Cabo Verde, através da exposição de réplicas da homenagem feita a Pepetela e a Germano Almeida – escritores que já venceram o prémio Camões e que foram protagonistas da Escritaria em 2018 e 2021, respetivamente.



BIBLIOTECA MUNICIPAL DE PENAFIEL INTEGRA E COORDENA REDE INTERMUNICIPAL DE BIBLIOTECAS DO TÂMEGA E SOUSA



A CIM do Tâmega e Sousa, os municípios que a integram e a Direcção-Geral do Livro, dos Arquivos e das Bibliotecas assinaram um acordo de cooperação para constituir a Rede Intermunicipal de Bibliotecas do Tâmega e Sousa. O objetivo é implementar um

serviço de bibliotecas públicas de qualidade, numa lógica de trabalho colaborativo e de oferta partilhada de serviços à comunidade do Tâmega e Sousa.

PENAFIEL ASSOCIADO DA ORQUESTRA PORTUGUESA DE GUITARRAS E BANDOLINS



Penafiel tornou-se Município associado da Orquestra Portuguesa de Guitarras e Bandolins no passado mês de novembro, tendo recebido o concerto «Músicas do Mundo - A Viagem de Circum-navegação», apresentado no Museu Municipal.

A OPGB - Associação Cultural de Plectro, sediada e patrocinada pelo município de Gondomar, oferece, desde 2015, uma temporada

regular de concertos e tem por objetivo a dinamização, ensino e difusão da música de plectro em Portugal, visando o desenvolvimento e sistematização técnica e artística dos instrumentos de plectro (bandolim e guitarra).

“SENTIR O VERÃO” COM DEZENAS DE INICIATIVAS



O Município de Penafiel preparou mais um programa “Sentir o Verão” com iniciativas para toda a família. De cariz cultural, desportivo e/ou de lazer, os eventos multiplicaram-se, desde a Noite Branca e do “Water Silde Summer”, até ao “Verão em

Família” e ao “Luz, Câmara, Verão!”, com a dinamização de várias atividades para miúdos e graúdos.



Siga-nos no **Canal YouTube Oficial**
da Câmara Municipal de Penafiel



Município Penafiel

MUSEU MUNICIPAL RECEBEU EXPOSIÇÃO ÚNICA DE JÚLIO RESENDE

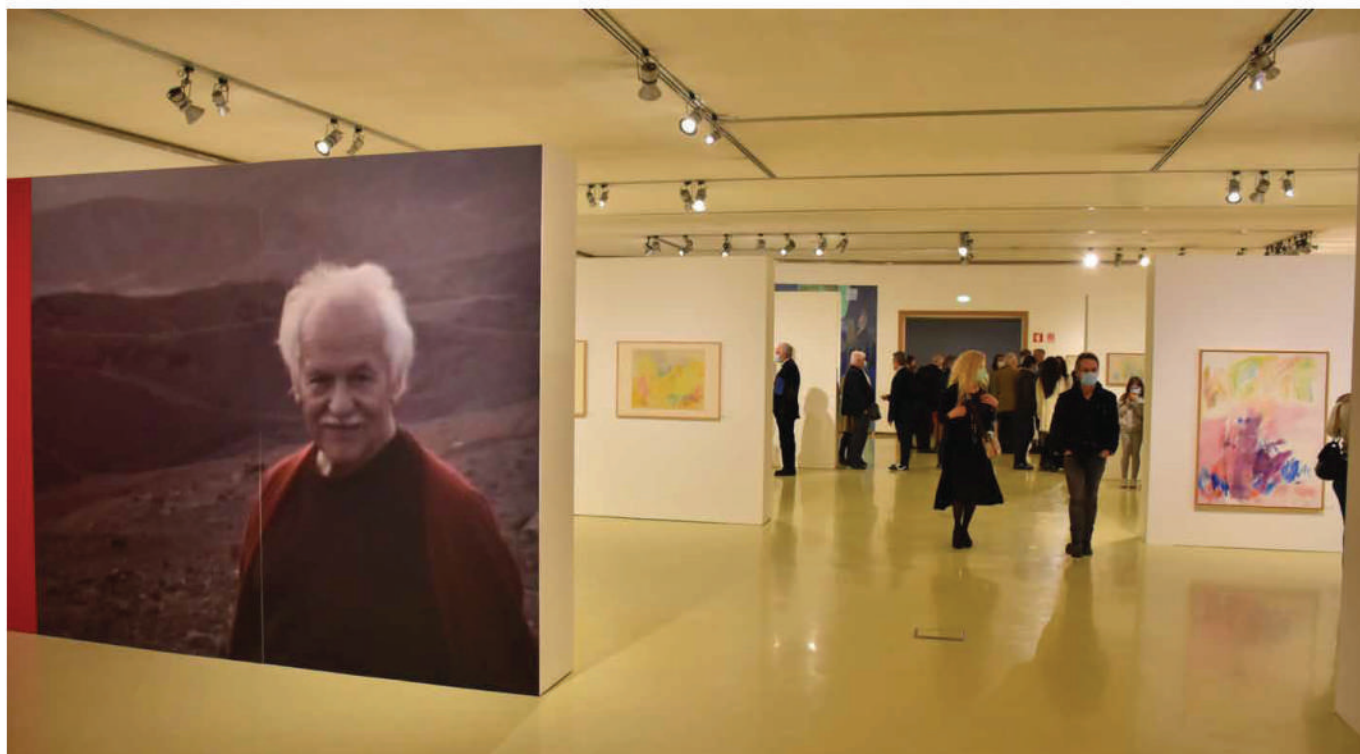

Tendo como base as suas 33 obras originais, a exposição retratou a multiplicidade e pluralidade de técnicas utilizadas pelo Mestre ao longo do seu vasto percurso artístico, tão diversas como aguarela, pastel, óleo, cerâmica, escultura e fresco.

Destacou-se deste conjunto singular, e apenas pela segunda vez fora das instalações do Lugar do Desenho, a exposição do estudo

original preparatório do fresco, que se encontra na Sala de Audiências n.º 1 do Palácio da Justiça do Tribunal Judicial de Penafiel, sede da Comarca Porto Este, e que constitui a única obra de arte pública de Júlio Resende no concelho.

FESTIVAL DE TEATRO “SENTIR PENAFIEL” HOMENAGEOU EUNICE MUÑOZ

Depois de dois anos de pandemia, o Festival de Teatro “Sentir Penafiel” regressou, com um programa que contemplou 4 sessões de teatro e a exibição de um filme. Esta iniciativa, promovida pela Câmara de Penafiel em parceria com o Grupo de Teatro de Novelas, tem o objetivo de dinamizar a arte do teatro através da realização de momentos lúdicos para a toda a comunidade do concelho, dando-lhes a oportunidade de assistirem a peças de teatro, de saírem de suas casas para conviver e para usufruírem de momentos de cultura e de lazer.



→ EDUCAÇÃO

PENAFIEL APOSTA NA EDUCAÇÃO ALIMENTAR DAS CRIANÇAS DO 1º CICLO E PRÉ-ESCOLAR



Município continua a promover programa "Regime da Fruta Escolar" através de sessões de educação alimentar com preparação de receitas saudáveis e sua degustação e com a entrega do livro de receitas saudáveis "DizFruta".



DIA MUNDIAL DA CRIANÇA CELEBRADO COM MUITA ALEGRIA



No dia Mundial da Criança, decorreram várias ações comemorativas para usufruto dos próprios protagonistas da data, organizadas pela Associação de Pais do Centro Escolar de Penafiel,

com o apoio e colaboração da GNR, Bombeiros Voluntários de Penafiel e Câmara Municipal de Penafiel.

FÉRIAS DESPORTIVAS E EDUCATIVAS ALEGRARAM VERÃO DOS MAIS JOVENS EM PENAFIEL

Os programas de férias desportivas e educativas para as crianças do concelho decorreram em Julho e Agosto, com várias atividades, numa organização a cargo do Município de Penafiel. Ao longo de várias semanas, as crianças tiveram a oportunidade de se divertirem na Magikland, no Zoo da Maia e Piscinas Municipais de Penafiel. Os participantes tiveram ainda acesso a atividades no Museu Municipal de Penafiel, Cinema, surf, BTT, Karaté, Desportos radicais, Golfe, Padel, Equitação, entre outras.



PENAFIEL SENSIBILIZOU CRIANÇAS DAS ESCOLAS NO DIA MUNDIAL DA ALIMENTAÇÃO



No âmbito do Dia Mundial da Alimentação, o Município de Penafiel promoveu atividades para sensibilizar as crianças das escolas de Penafiel para o consumo de uma alimentação saudável, dando-lhes

a conhecer formas divertidas de as consumir noutras refeições para além das principais (almoço e jantar).

VI MOSTRA DE TEATRO JUVENIL



A Câmara Municipal de Penafiel, em conjunto com a comunidade escolar do concelho, promoveu a VI Mostra de Teatro Juvenil, a fim de divulgar a produção teatral realizada pela comunidade escolar, bem como cultivar o gosto pelo teatro.

MUNICÍPIO CONTINUA COM APOSTA FORTE NA EDUCAÇÃO



A par da cerimónia de receção aos professores e educadores do concelho de Penafiel, decorreu a assinatura dos protocolos de autonomia financeira com os agrupamentos de escola.

Na sessão, o Presidente da Câmara Municipal de Penafiel reforçou a continuidade dos apoios na área da educação para o ano letivo

2022/2023. A autarquia vai continuar a apoiar os alunos beneficiários das medidas de ação social escolar, assim como nas refeições escolares, nos transportes escolares e na aquisição de material escolar.

ALUNOS DE PENAFIEL JÁ TRATAM A PROGRAMAÇÃO E ROBÓTICA “POR TU”



Olimpíadas da Programação e Robótica reuniram crianças de todos os agrupamentos de escolas do concelho. Atividade faz parte do plano municipal de combate ao insucesso escolar.

O Município de Penafiel, em parceria com a CIM Tâmega e Sousa,

promoveu as primeiras Olimpíadas da Programação e Robótica, no âmbito da atividade “Iniciação à Programação e Robótica”, inserida no Plano Integrado e Inovador de Combate ao Insucesso Escolar (PIICIE).

XEQUE-MATE! XADREZ FAZ SUCESSO JUNTO DA COMUNIDADE ESCOLAR DE PENAFIEL



A Escola Básica de Paço de Sousa acolheu o primeiro torneio de xadrez interescolar a nível concelhio, no âmbito da atividade "O Xadrez vai à Escola", inserida no Plano Integrado e Inovador de Combate ao Insucesso Escolar (PIICIE) do Município de Penafiel.

A promoção desta atividade, que desenvolve a capacidade de memória, concentração, atenção e tomada de decisão das crianças, tem sido uma aposta ganha e tem tido muito interesse por parte da comunidade escolar.



Siga-nos no **TikTok Oficial**
da Câmara Municipal de Penafiel



[municipio.penafiel](https://www.tiktok.com/municipio.penafiel)

À DESCOBERTA DE PENAFIEL

Moinhos de Capela e Cabroelo

Os caminhos bucólicos dos cantos e recantos da Capela estiveram na base da concepção deste percurso. Desde o belo núcleo de moinhos de Capela à levada do Rego Fureiro dos campos de Cabroelo e seus moinhos, por aqui caminhamos em tranquilidade, em total comunhão com a natureza.

Localização: Freguesia de Capela, concelho de Penafiel

Traçado: Circular

Tipologia: Natural, construção típica rural, histórica

Distância aproximada: 9 km

Desnível acumulado: 420 m

Altitude mínima e máxima: 198 e 356 m

Duração aproximada: 3h00

Grau de dificuldade: II – fácil

Época aconselhada: todo o ano

São 45 km de percursos, distribuídos por 4 rotas, que atravessam 9 freguesias do concelho de Penafiel e podem ser percorridos durante todas as estações do ano.

Em comum, oferecem uma experiência marcada pela imersão na natureza. A simbiose entre o mundo rural e a biodiversidade da margem penafidelense do Tâmega, a inconfundível e memorável Aldeia Preservada de Quintandona, a majestosa Serra da Boneca e o caráter do engenho rural revelado entre os Moinhos de Capela e Cabroelo.



PENAFIEL VAI INSTALAR REDE DE POSTOS DE CARREGAMENTO DE VEÍCULOS ELÉTRICOS



A Câmara Municipal iniciou o processo para a instalação de 10 postos de carregamento rápidos (50kW) para veículos elétricos e um carregador super-rápido (160kW), localizado no centro da cidade de Penafiel. Os restantes equipamentos serão distribuídos por várias zonas do concelho e cada posto terá capacidade para abastecer 2 viaturas em simultâneo.

Penafiel ficará assim com equipamentos de última geração e disponibilizará à população a maior rede pública de postos de abastecimento de veículos elétricos da região.

Siga-nos no **Twitter Oficial**
da Câmara Municipal de Penafiel



cm_penafiel

CAPELA BENEFICIOU DE REABILITAÇÃO URBANÍSTICA DO LARGO DE SÃO TIAGO



A Câmara de Penafiel e a Freguesia da Capela inauguraram a Reabilitação Urbanística do Largo de São Tiago, um espaço que disponibilizou à comunidade um parque infantil e um equipamento de apoio, que irá servir, a título de exemplo, as comissões de festa da freguesia.

FREGUESIA DE BOELHE INAUGUROU “ESPAÇO MULTIUSOS INÁCIO C. TEIXEIRA”



O novo equipamento – que surgiu no âmbito da estratégia de desenvolvimento local para criação de espaços públicos de enraizamento social e para a afirmação de uma centralidade na freguesia - é constituído por espaços verdes, instalações sanitárias de apoio, um palco para realização de atividades e ocasiões festivas, um parque de merendas, um parque infantil, um percurso de manutenção e ainda um parque de estacionamento.

FIGUEIRA JÁ TEM CASA MORTUÁRIA



A Câmara de Penafiel e a Junta de Freguesia de Lagares e Figueira inauguraram a nova Casa Mortuária da Figueira, através da bênção presidida pelo Padre João Carrapa. O espaço, localizado na zona envolvente à igreja e ao cemitério, reúne todas as condições para que todos possam prestar uma última homenagem com dignidade aos seus entes queridos.

PENAFIEL VERDE E.M. INVESTE MILHÕES DE EUROS NA REDE DE SANEAMENTO



A Penafiel Verde E.M. está a expandir e a melhorar os sistemas de saneamento de águas residuais no concelho, através da execução da rede de águas residuais e da aquisição de equipamentos de transporte e tratamento - um projeto desenvolvido no âmbito do plano de investimentos e cofinanciado pelo POSEUR (Programa Operacional da Sustentabilidade e Eficiência no Uso de Recursos). O investimento é de cerca de 3 milhões de euros.

ADRAP COM NOVAS INSTALAÇÕES



A Câmara de Penafiel inaugurou as novas instalações da ADRAP (Associação Desportiva e Recreativa Ases de Penafiel) no Carvalheiro, Galegos, no dia em que decorreu a 4ª prova da Taça de Portugal de Júniores/Sentir Penafiel.

“AMIGOS DOS MAUS CAMINHOS” COM SEDE REQUALIFICADA



A Associação Desportiva e Recreativa “Os Amigos dos Maus Caminhos”, a Câmara Municipal e a Junta de Freguesia de Penafiel inauguraram as obras de requalificação da sede social desta instituição, na localidade de Rande. A Associação junta inúmeros amantes das duas rodas e dedica-se ao desenvolvimento da modalidade desportiva de enduro.

ENDOENÇAS DE ENTRE-OS-RIOS ILUMINARAM PÁSCOA 2022



Festividade religiosa, classificada em 2015 pelo Município de Penafiel e inscrita no Inventário Nacional do Património Cultural Imaterial, regressou nos moldes habituais, tendo iluminado as

margens de Penafiel, Marco de Canaveses e Castelo de Paiva com mais de 50 mil tigelinhas.



ROTA DA LAMPREIA ATRAIU CENTENAS DE “AMANTES” DESTA IGUARIA A PENAFIEL



Devido à situação pandémica, este ano ainda não foi possível a realização do "Festival da Lampreia", contudo a Câmara de Penafiel promoveu mais uma edição da Rota da Lampreia, nos 10 restaurantes aderentes espalhados por todo o concelho. O evento, exclusivamente

dedicado à degustação da lampreia "à moda de Penafiel", contou com o MasterChef Óscar Geadas, Estrela Michelin desde 2019, como padrinho, que confeccionou esta iguaria e reinventou-a no prato.

DEGUSTAÇÃO DE PRODUTOS TÍPICOS NO DIA MUNDIAL DO TURISMO



No âmbito do Dia Mundial do Turismo (27 de setembro), o Município de Penafiel, em parceria com a Penafiel Activa, EM, promoveu a iniciativa "Gastronomia e Turismo de mãos dadas por Penafiel". Os alunos dos cursos de Hotelaria e Restauração da Penafiel Activa, EM

estiveram no Largo da Misericórdia a confeccionar produtos típicos do nosso concelho e da região e a possibilitar a degustação dos mesmos aos transeuntes.

“PENAFIEL ROMÂNTICO” ESPALHOU AMOR PELAS RUAS DA CIDADE



O amor e o romantismo invadiram a cidade de Penafiel no Dia dos Namorados. Corações gigantes e outras mascotes alusivas à data vaguearam pelas ruas penafidenses e presentearam os transeuntes com oferta de bolinhos de amor.



Siga-nos no **Facebook Oficial**
da Câmara Municipal de Penafiel



AGRIVAL COM CARTAZ MUSICAL DIVERSIFICADO

A maior feira agrícola do Norte de Portugal apresentou um cartaz musical diversificado com artistas de renome nacional e com várias novidades. Destaque para a introdução de bilhetes digitais e para a entrada gratuita para as famílias numerosas (com três ou mais filhos), os bombeiros voluntários e os idosos das IPSS's do concelho.



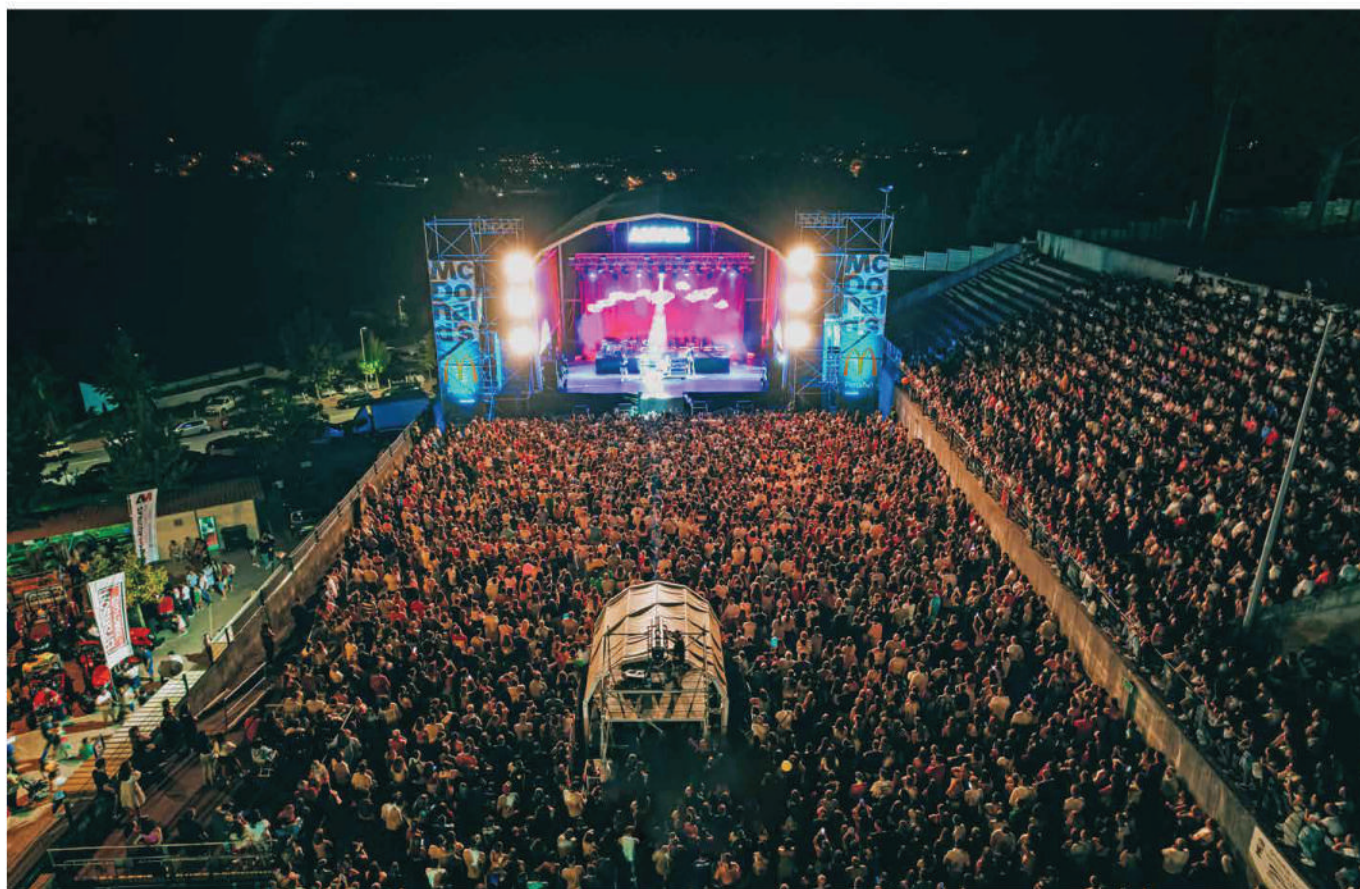

A Agrival acolhe, num espaço superior a 25.000 m², expositores ligados à agricultura e ao gado, mas também a inúmeras áreas de negócio como maquinaria, agroindústria, setor automóvel, imobiliária, gastronomia, novas tecnologias, artesanato, serviços, entre outros. Durante os 10 dias, é visitada por milhares de pessoas, que, para além da vertente expositiva, têm ainda à disposição a Mostra de Gastronomia Nacional, assim como uma forte componente cultural, musical e tradicional, como os concursos da cebola, melão casca de carvalho e broa de milho.



À DESCOBERTA DE PENAFIEL

Via panorâmica do Tâmega

Percurso pedestre indelévelmente marcado pelas magníficas vistas para as águas calmas do Rio Tâmega, rico em biodiversidade e acompanhado pela vitivinicultura omnipresente. O casario histórico de Entre-os-Rios é o ponto de partida para um percurso onde se destacam os parques fluviais de Luzim e de Boelhe, os parques de lazer de Ribeira e Barco do Souto, o parque de merendas do Núcleo molinológico de Novelhos, a Capela de S. Miguel de Passinhos, a Estação Arqueológica da Bouça do Ouro, terminando na Vila de Abragão onde é possível visitar o Centro de Interpretação da Escultura Românica e a gastronomia local.

Localização: Freguesias de Eja, Termas de São Vicente, Rio de Moinhos, Boelhe, Luzim e Vila Cova, e Abragão, no concelho de Penafiel

Traçado: Linear

Tipologia: Paisagística, natural, construção típica rural, histórica

Distância aproximada: 16 km

Desnível acumulado: 780 m

Altitude mínima e máxima: 17 e 210 m

Duração aproximada: 5h00

Grau de dificuldade: II – fácil

Época aconselhada: todo o ano

São 45 km de percursos, distribuídos por 4 rotas, que atravessam 9 freguesias do concelho de Penafiel e podem ser percorridos durante todas as estações do ano.

Em comum, oferecem uma experiência marcada pela imersão na natureza. A simbiose entre o mundo rural e a biodiversidade da margem penafidelense do Tâmega, a inconfundível e memorável Aldeia Preservada de Quintandona, a majestosa Serra da Boneca e o carácter do engenho rural revelado entre os Moinhos de Capela e Cabroelo.



PENAFIEL ACTIVA FORMOU MAIS 75 JOVENS NAS ÁREAS DE RESTAURANTE/BAR, COZINHA E PASTELARIA E TURISMO AMBIENTAL E RURAL



A Penafiel Activa, EM continua a promover Cursos de Aprendizagem de Dupla Certificação (com equivalência ao 12º ano de escolaridade e nível IV de Qualificação) desde setembro de 2009. Ao longo de 13 anos, já formou cerca de 600 alunos com 12º ano e Dupla Certificação em cursos como: Restaurante Bar; Cozinha e Pastelaria; Turismo Ambiental e Rural; Análise Laboratorial; Controlo de Qualidade Alimentar. Estes cursos têm tido destaque a nível local e nacional

pela qualidade no ensino, com especial enfoque na área de hotelaria, restauração e turismo.

Para mais informações sobre a formação da Penafiel Activa contactar:

+351 255 710 060 ou geral.pnfectiva@cm-penafiel.pt

FESTA DO CALDO REGRESSOU A QUINTANDONA



A música, o teatro e os sabores tradicionais regressaram à aldeia de Quintandona (Aldeia de Portugal), para a 14ª edição da Festa do Caldo de Quintandona, em Lagares e Figueira, Penafiel. Três dias de

festa em honra do caldo, onde a gastronomia tem como cenário uma aldeia de xisto preservada e a beleza da sua paisagem natural.



SÃO MARTINHO COM MAIS ESPAÇO E MAIS ACESSOS: ASSIM SE ENGRANDECE ESTA TRADIÇÃO EM PENAFIEL

Penafiel recebeu mais uma edição do São Martinho – uma festividade com muita história, que se traduz numa das maiores feiras comerciais do distrito do Porto, visitada por milhares de pessoas. A tradição manteve-se com a gastronomia da região, as provas de vinho novo, as mostras de gado e artesanato, os magustos, os carroséis e a animação espontânea protagonizada por concertinas, tunas académicas e outros grupos folclóricos e de cantares.





Este ano, as grandes novidades foram a abertura de novos acessos à Quinta de Puços e a disponibilização de duas tendas gigantes para gastronomia e provas de vinho, ocupando um espaço novo e mais alargado.





Penafiel 2022 Cidade Natal

Onde a magia acontece!

Mercadinho de natal

Pai Natal

Carrossel

Animação de Rua

Música



O “MERCADINHO DE NATAL” ENCANTOU PENAFIEL



A magia do “Penafiel Cidade Natal” invadiu a cidade com várias iniciativas, para momentos em família, e com uma novidade muito especial, o “Mercadinho de Natal”, numa organização da Câmara

Municipal de Penafiel, Associação Empresarial de Penafiel e Junta de Freguesia de Penafiel.



Siga-nos no **TikTok Oficial**
da Câmara Municipal de Penafiel



[municipio.penafiel](https://www.municipio.penafiel.pt)

O Município de PENAFIEL também já está no TikTok

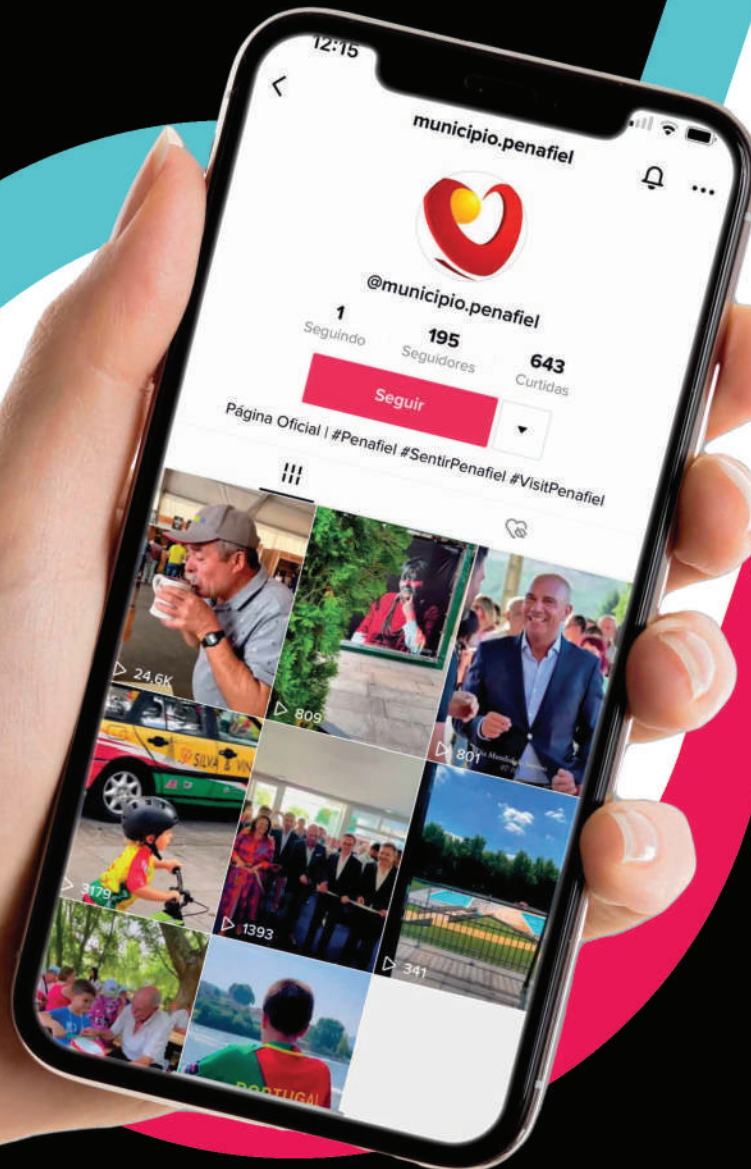

Segue-nos
aqui!!!



Contactos Municipais

Câmara Municipal de Penafiel

Tlf. geral: +351 255 710 700
e-mail geral: penafiel@cm-penafiel.pt
Praça do Município
4564-002 Penafiel
Horário de Funcionamento:
09H00 – 12H30 / 14H00 – 17H30

Balcão Único

Tlf. geral: +351 255 710 700
E-mail: balcao.unico@cm-penafiel.pt
Rua Abílio Miranda
4560-501 Penafiel
Horário de Funcionamento:
09H00 – 13H00 / 14H00 – 16H00

Penafiel Activa, Empresa Municipal

Tlf.: +351 255 710 060
Fax: +351 255 710 069
e-mail: geral.pnfactiva@cm-penafiel.pt
Pavilhão Municipal de Feiras e Exposições
Rua D. António Ferreira Gomes
4 560-568 Penafiel

Penafiel Verde, Empresa Municipal

Tlf.: +351 255 710 130
Fax: +351 255 710 139
Linha de Apoio: 800 205 611
e-mail: geral@penafielverde.com
Rua Abílio Miranda
4560-501 Penafiel

Família e Inclusão Social

Tlf.: + 351 255 710 714
E-mail: inclusao.penafiel@cm-penafiel.pt

Gestão Urbanística

Tlf. geral: +351 255 710 700
e-mail: obrasparticulares@cm-penafiel.pt
Rua Abílio Miranda
4560-501 Penafiel
Horário de Funcionamento:
09H00 – 12H30 / 14H00 – 17H30

Ambiente

Tlf. geral: +351 255 710 700
e-mail: ambiente.penafiel@cm-penafiel.pt

Proteção Civil

Tlf.: 351 255 710 718
e-mail: protecao.civil@cm-penafiel.pt

Cultura

Tlf. geral: +351 255 710 700
e-mail: cultura.penafiel@cm-penafiel.pt

Desenvolvimento Rural

Tlf. geral: +351 255 710 700
e-mail: desenvolvimentorural@cm-penafiel.pt

Desporto

Tlf. geral: +351 255 710 700
e-mail: desporto@cm-penafiel.pt

Educação, Juventude e Tempos Livres

Tlf. geral: +351 255 710 700
e-mail: educacao@cm-penafiel.pt

Recursos Humanos

Tlf. geral: +351 255 710 700
e-mail: recursos.humanos@cm-penafiel.pt

Museu Municipal

Tlf.: +351 255 712 760
e-mail: museu.penafiel@cm-penafiel.pt

Arquivo Municipal

Tlf. geral: +351 255 710 700
e-mail: arquivo.penafiel@cm-penafiel.pt

Biblioteca Municipal

Tlf.: +351 255 712 738
e-mail: biblioteca.penafiel@cm-penafiel.pt

Loja Interativa de Turismo de Penafiel

Tlf.: +351 255 710 722
e-mail: turismo.penafiel@cm-penafiel.pt



PENAFIEL

2023

O NOSSO *Réveillon*

PRAÇA DA ESCRITARIA - SAMEIRO

COM PRESENÇA DE

**4 MEN'S
ZANOVA
MIGUEL TIKA**

OOHOO

SESSÃO DE FOGO DE ARTIFÍCIO

ORGANIZADO POR:



PRESENÇA DE:

